



Contaminantes en la Zona Metropolitana del Valle de Toluca
Máximo diario
ABRIL 2017

FECHA	PM ₁₀	PM _{2.5}	O ₃	NO ₂	CO	SO ₂	MAXIMO	CONTAMINANTE	EST.	ZONA
01/04/2017	122	106	39	34	19	9	122	PM10	SM	SUR
02/04/2017	120	106	59	26	16	15	120	PM10	SM	SUR
03/04/2017	114	107	80	39	19	15	114	PM10	SC	NORTE
04/04/2017	121	115	46	39	18	10	121	PM10	SM, SC	SUR, NORTE
05/04/2017	125	114	103	39	17	10	125	PM10	SM	SUR
06/04/2017	124	114	76	30	13	9	124	PM10	SM	SUR
07/04/2017	120	113	105	42	19	9	120	PM10	SM	SUR
08/04/2017	114	119	88	30	14	8	119	PM2.5	SM	SUR
09/04/2017	114	115	82	27	12	7	115	PM2.5	SM	SUR
10/04/2017	111	113	104	37	13	10	113	PM2.5	SM	SUR
11/04/2017	116	110	86	29	14	10	116	PM10	OX	CENTRO
12/04/2017	110	97	69	26	10	10	110	PM10	OX	CENTRO
13/04/2017	91	103	86	26	9	9	103	PM2.5	SM, SC	SUR, NORTE
14/04/2017	87	103	80	23	9	8	103	PM2.5	SC	NORTE
15/04/2017	77	93	76	24	9	8	93	PM2.5	SC	NORTE
16/04/2017	76	91	69	24	8	11	91	PM2.5	SC	NORTE
17/04/2017	71	93	78	29	12	9	93	PM2.5	SM	SUR
18/04/2017	102	102	61	26	11	8	102	PM10, PM2.5	SC, SM	NORTE, SUR
19/04/2017	96	97	73	30	13	10	97	PM2.5	SM	SUR
20/04/2017	91	93	86	33	11	13	93	PM2.5	SM	SUR
21/04/2017	106	103	78	35	13	15	106	PM10	SM	SUR
22/04/2017	110	108	94	31	15	14	110	PM10	SC	NORTE
23/04/2017	109	107	109	30	10	12	109	PM10, O3	SC, CB	NORTE, SUR
24/04/2017	106	108	101	38	19	13	108	PM2.5	SM	SUR
25/04/2017	119	117	63	36	20	11	119	PM10	SM	SUR
26/04/2017	119	115	80	34	15	9	119	PM10	SM	SUR
27/04/2017	121	122	61	35	17	8	122	PM2.5	SM	SUR
28/04/2017	128	136	47	32	17	14	136	PM2.5	SM	SUR
29/04/2017	122	122	44	28	15	16	122	PM10, PM2.5	SM	SUR
30/04/2017	121	126	76	33	13	16	126	PM2.5	OX	CENTRO
MAXIMO	128	136	109	42	20	16	136			
PROMEDIO	109	109	77	32	14	11	112			

DFN	23	24	5	0	0	0	25
DDN	7	6	25	30	30	30	5

ZONA METROPOLITANA DEL VALLE DE TOLUCA (ZMVT)

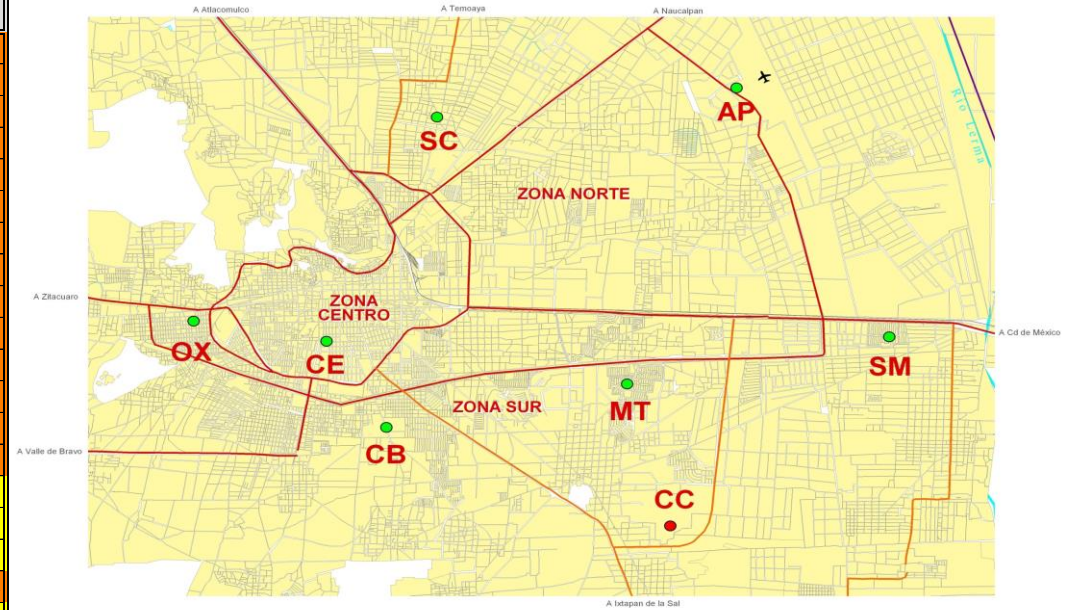

Interpretación de la calidad del aire

Índice de la calidad del aire	Condición	No. Días	La calidad del aire es:
0 - 50	BUENA	0	Adecuada para llevar a cabo actividades al aire libre
51 - 100	REGULAR	5	Se pueden llevar a cabo actividades al aire libre. Posibles molestias en niños, adultos mayores y personas con enfermedades
101 - 150	MALA	25	Causante de efectos adversos a la salud en la población, en particular los niños y los adultos mayores con enfermedades respiratorias como el asma o del corazón.
151 - 200	MUY MALA	0	Causante de mayores efectos adversos a la salud en la población en general, en particular los niños y los adultos mayores con enfermedades respiratorias como el asma o del corazón.
>200	EXTREMADAMENTE MALA	0	Causante de mayores efectos adversos a la salud de la población en general. Se pueden presentar complicaciones graves en los niños y los adultos mayores con enfermedades respiratorias como el asma o del corazón.
TOTAL/MES		30	



Contaminantes en la Zona Metropolitana del Valle Toluca Máximo diario

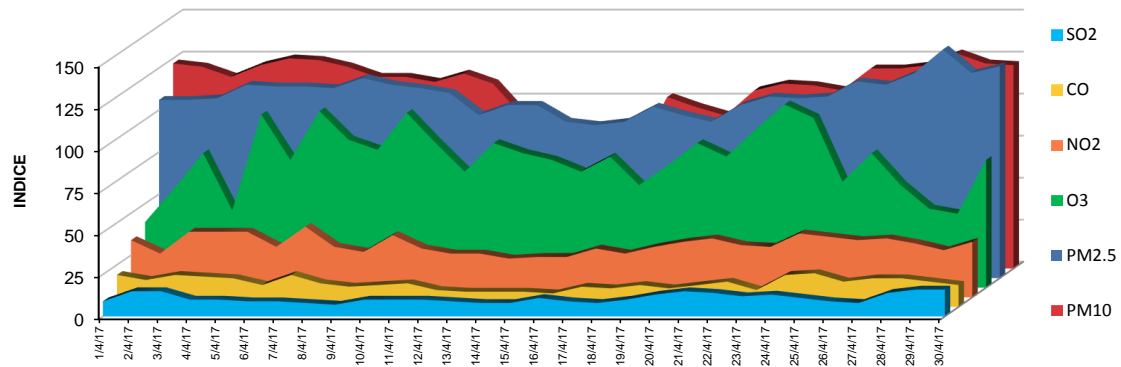

ABRIL 2017