



Contaminantes en la Zona Metropolitana del Valle de Toluca  
Máximo diario  
DICIEMBRE 2016

FECHA	PM <sub>10</sub>	PM <sub>2.5</sub>	O <sub>3</sub>	NO <sub>2</sub>	CO	SO <sub>2</sub>	MAXIMO	CONTAMINANTE	EST.	ZONA
01/12/2016	113	123	35	33	23	10	123	PM2.5	SC	NORTE
02/12/2016	110	120	31	22	19	9	120	PM2.5	SC	NORTE
03/12/2016	107	117	34	26	18	9	117	PM2.5	SC	NORTE
04/12/2016	111	113	24	17	13	9	113	PM2.5	SC	NORTE
05/12/2016	105	97	21	17	13	9	105	PM10	SC	NORTE
06/12/2016	110	102	38	34	22	9	110	PM10	SC	NORTE
07/12/2016	113	110	44	28	17	9	113	PM10	SC	NORTE
08/12/2016	121	123	55	29	24	10	123	PM2.5	SC	NORTE
09/12/2016	113	114	37	25	17	19	114	PM2.5	SC	NORTE
10/12/2016	105	108	38	28	18	17	108	PM2.5	SC	NORTE
11/12/2016	105	114	43	26	18	13	114	PM2.5	SC	NORTE
12/12/2016	115	129	65	30	18	21	129	PM2.5	SC	NORTE
13/12/2016	124	136	92	37	20	24	136	PM2.5	SC	NORTE
14/12/2016	121	127	57	37	21	17	127	PM2.5	SC	NORTE
15/12/2016	128	129	57	55	26	17	129	PM2.5	SC	NORTE
16/12/2016	117	119	45	32	21	10	119	PM2.5	SC	NORTE
17/12/2016	101	115	37	21	19	7	115	PM2.5	MT	SUR
18/12/2016	107	114	46	27	20	6	114	PM2.5	SC	NORTE
19/12/2016	103	108	50	24	19	6	108	PM2.5	SC	NORTE
20/12/2016	103	96	44	26	17	11	103	PM10	SC	NORTE
21/12/2016	102	100	42	25	18	20	102	PM10	SM	SUR
22/12/2016	121	122	49	33	18	20	122	PM2.5	SC	NORTE
23/12/2016	119	111	33	31	20	7	119	PM10	SC	NORTE
24/12/2016	138	153	51	38	27	7	153	PM2.5	SC	NORTE
25/12/2016	173	164	80	23	35	10	173	PM10	SC	NORTE
26/12/2016	153	150	46	27	18	8	153	PM10	SC	NORTE
27/12/2016	119	122	40	28	21	6	122	PM2.5	SC	NORTE
28/12/2016	112	111	38	23	18	11	112	PM10	SC	NORTE
29/12/2016	113	105	46	27	18	10	113	PM10	SC	NORTE
30/12/2016	106	87	41	24	16	6	106	PM10	SC	NORTE
31/12/2016	110	103	46	23	17	6	110	PM10	SC	NORTE
MAXIMO	173	164	92	55	35	24	173			
PROMEDIO	116	117	45	28	20	11	120			

DFN	31	27	0	0	0	0	31
DDN	0	4	31	31	31	31	0

ZONA METROPOLITANA DEL VALLE DE TOLUCA (ZMVT)

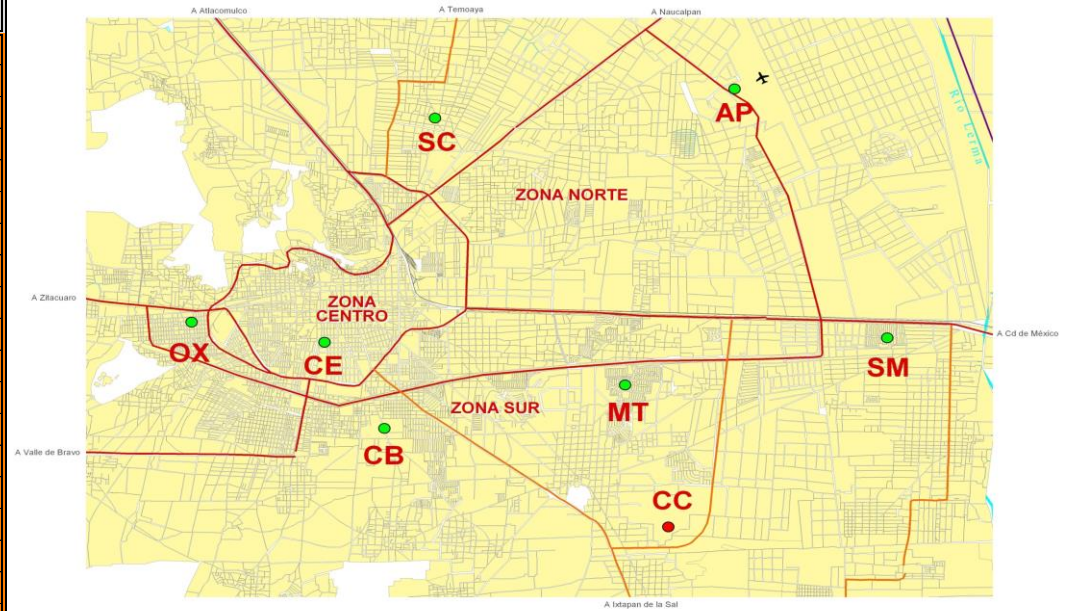

Interpretación de la calidad del aire

Índice de la calidad del aire	Condición	No. Días	La calidad del aire es:
0 - 50	BUENA	0	Adecuada para llevar a cabo actividades al aire libre
51 - 100	REGULAR	0	Se pueden llevar a cabo actividades al aire libre. Posibles molestias en niños, adultos mayores y personas con enfermedades
101 - 150	MALA	28	Causante de efectos adversos a la salud en la población, en particular los niños y los adultos mayores con enfermedades respiratorias como el asma o del corazón.
151 - 200	MUY MALA	3	Causante de mayores efectos adversos a la salud en la población en general, en particular los niños y los adultos mayores con enfermedades respiratorias como el asma o del corazón.
>200	EXTREMADAMENTE MALA	0	Causante de mayores efectos adversos a la salud de la población en general. Se pueden presentar complicaciones graves en los niños y los adultos mayores con enfermedades respiratorias como el asma o del corazón.
TOTAL/MES		31	



### Contaminantes en la Zona Metropolitana del Valle Toluca Máximo diario

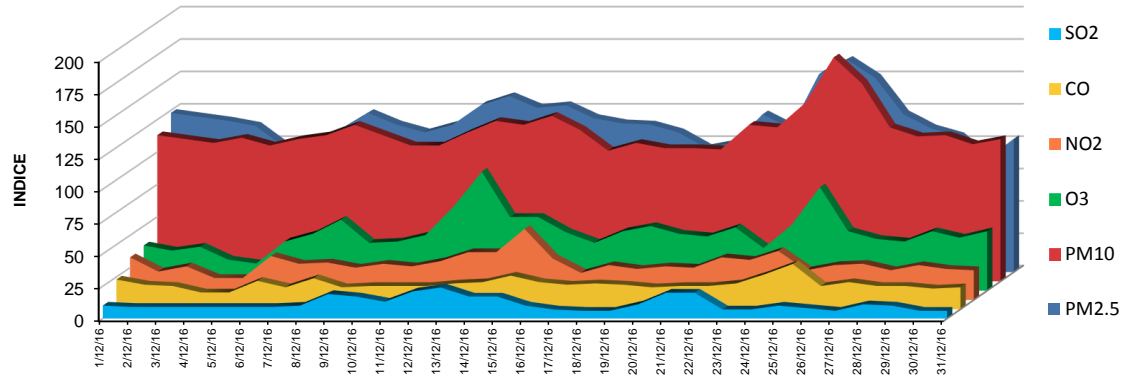

Diciembre 2016