

Contaminantes en la Zona Metropolitana del Valle de Toluca  
Máximo diario  
DICIEMBRE 2018

FECHA	PM <sub>10</sub>	PM <sub>2.5</sub>	O <sub>3</sub>	NO <sub>2</sub>	CO	SO <sub>2</sub>	MAXIMO	CONTAMINANTE	EST.	ZONA
01/12/2018	86	66	32	12	10	6	86	PM10	SC	NORTE
02/12/2018	100	79	76	16	12	7	100	PM10	SC	NORTE
03/12/2018	116	99	63	35	17	7	116	PM10	SC	NORTE
04/12/2018	129	106	32	28	17	7	129	PM10	SC	NORTE
05/12/2018	120	99	41	22	14	7	120	PM10	SC	NORTE
06/12/2018	116	94	55	35	13	7	116	PM10	SC	NORTE
07/12/2018	117	87	27	24	12	7	117	PM10	SC	NORTE
08/12/2018	129	102	36	21	17	7	129	PM10	SC	NORTE
09/12/2018	121	111	39	17	18	8	121	PM10	SC	NORTE
10/12/2018	114	102	44	20	14	7	114	PM10	SC	NORTE
11/12/2018	109	90	51	27	12	7	109	PM10	SC	NORTE
12/12/2018	117	107	41	24	12	7	117	PM10	SC	NORTE
13/12/2018	119	107	31	20	15	7	119	PM10	SC	NORTE
14/12/2018	126	100	40	23	16	7	126	PM10	SC	NORTE
15/12/2018	132	119	80	35	20	7	132	PM10	SC	NORTE
16/12/2018	135	128	136	28	20	8	136	O3	OX	CENTRO
17/12/2018	135	129	120	34	18	8	135	PM10	SC	NORTE
18/12/2018	132	122	103	31	14	7	132	PM10	SC	NORTE
19/12/2018	127	117	41	20	11	7	127	PM10	SC	NORTE
20/12/2018	118	91	40	25	18	9	118	PM10	SC	NORTE
21/12/2018	143	120	46	41	24	11	143	PM10	SC	NORTE
22/12/2018	149	135	102	43	23	10	149	PM10	SC	NORTE
23/12/2018	162	159	116	34	27	11	162	PM10	SC	NORTE
24/12/2018	159	158	78	30	22	11	159	PM10	SC	NORTE
25/12/2018	156	185	94	34	65	12	185	PM2.5	OX	CENTRO
26/12/2018	135	166	41	28	20	9	166	PM2.5	OX	CENTRO
27/12/2018	139	126	33	18	21	7	139	PM10	SC	NORTE
28/12/2018	135	120	35	24	24	7	135	PM10	SC	NORTE
29/12/2018	146	133	43	22	29	7	146	PM10	SC	NORTE
30/12/2018	133	112	33	21	21	7	133	PM10	SC	NORTE
31/12/2018	133	131	36	23	28	6	133	PM10	SC	NORTE
<b>MAXIMO</b>	<b>162</b>	<b>185</b>	<b>136</b>	<b>43</b>	<b>65</b>	<b>12</b>	<b>185</b>			
<b>PROMEDIO</b>	<b>129</b>	<b>116</b>	<b>58</b>	<b>26</b>	<b>19</b>	<b>8</b>	<b>131</b>			

DFN	29	22	5	0	0	0	29
DDN	2	9	26	31	31	31	2

ZONA METROPOLITANA DEL VALLE DE TOLUCA (ZMVT)

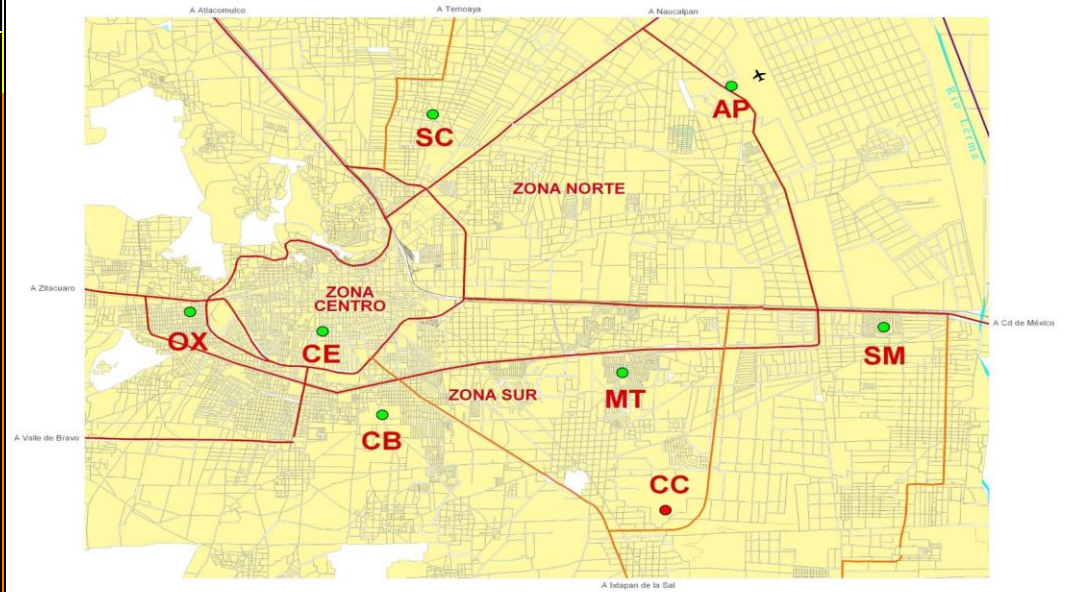

Interpretación de la calidad del aire

Índice de la calidad del aire	Condición	No. Días	La calidad del aire es:
0 - 50	BUENA	0	Adecuada para llevar a cabo actividades al aire libre
51 - 100	REGULAR	2	Se pueden llevar a cabo actividades al aire libre. Posibles molestias en niños, adultos mayores y personas con enfermedades
101 - 150	MALA	25	Causante de efectos adversos a la salud en la población, en particular los niños y los adultos mayores con enfermedades respiratorias como el asma o del corazón.
151 - 200	MUY MALA	4	Causante de mayores efectos adversos a la salud en la población en general, en particular los niños y los adultos mayores con enfermedades respiratorias como el asma o del corazón.
>200	EXTREMADAMENTE MALA	0	Causante de mayores efectos adversos a la salud de la población en general. Se pueden presentar complicaciones graves en los niños y los adultos mayores con enfermedades respiratorias como el asma o del corazón.
<b>TOTAL/MES</b>		<b>31</b>	

### Contaminantes en la Zona Metropolitana del Valle Toluca Máximo diario

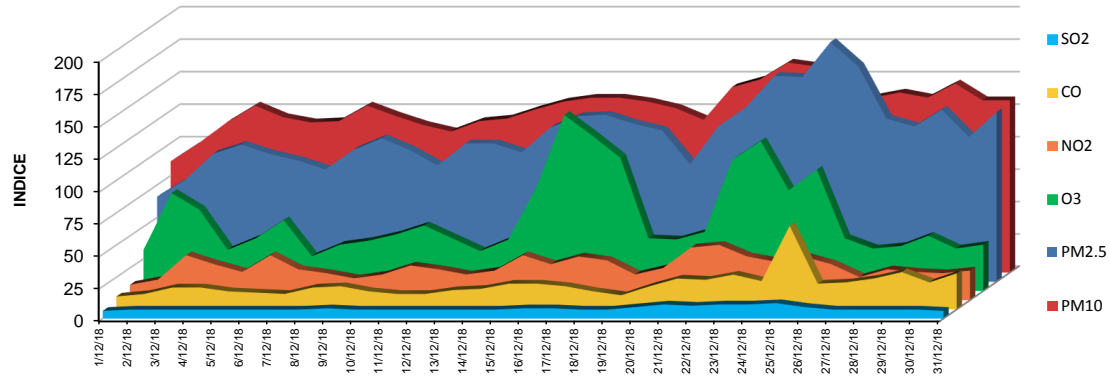

Diciembre 2018