

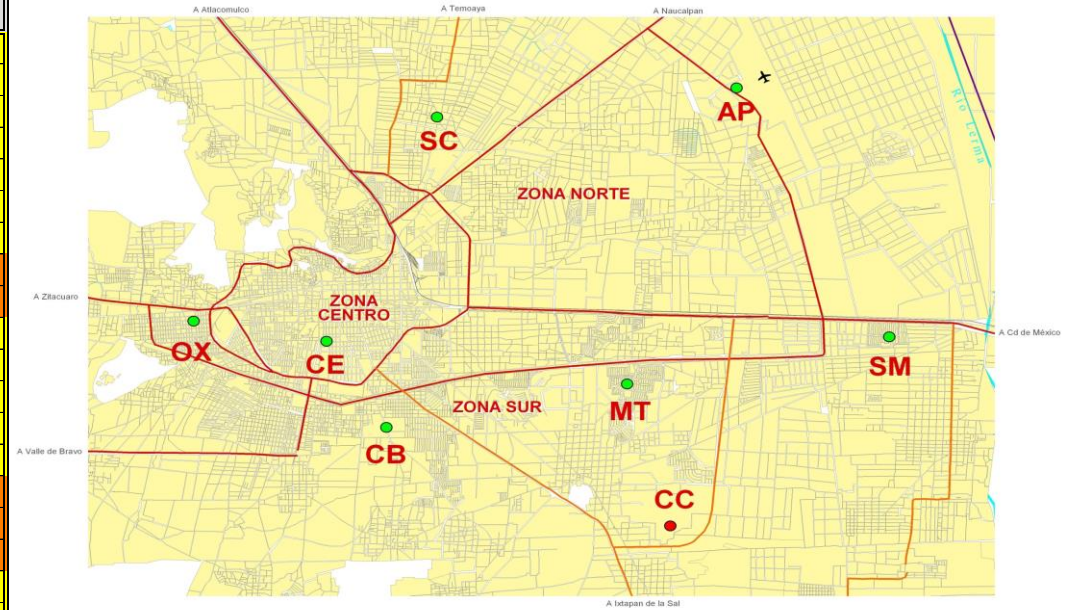

Contaminantes en la Zona Metropolitana del Valle de Toluca
Máximo diario
JULIO 2016

FECHA	PM ₁₀	PM _{2.5}	O ₃	NO ₂	CO	SO ₂	MAXIMO	CONTAMINANTE	EST.	ZONA
01/07/2016	71	88	46	26	13	9	88	PM2.5	SC	NORTE
02/07/2016	64	87	49	16	11	9	87	PM2.5	SC	NORTE
03/07/2016	71	81	53	20	11	9	81	PM2.5	SC	NORTE
04/07/2016	63	81	55	27	16	10	81	PM2.5	SC	NORTE
05/07/2016	71	79	40	28	13	8	79	PM2.5	CE	CENTRO
06/07/2016	67	76	46	25	11	8	76	PM2.5	SC	NORTE
07/07/2016	84	88	36	26	14	8	88	PM2.5	MT	SUR
08/07/2016	103	91	73	23	12	9	103	PM10	SC	NORTE
09/07/2016	101	88	76	19	14	8	101	PM10	SC	NORTE
10/07/2016	86	81	45	18	12	8	86	PM10	SC	NORTE
11/07/2016	77	76	21	16	11	8	77	PM10	SC	NORTE
12/07/2016	60	67	24	19	13	8	67	PM2.5	CE	CENTRO
13/07/2016	91	85	47	25	16	9	91	PM10	SC	NORTE
14/07/2016	84	81	29	22	15	9	84	PM10	SC	NORTE
15/07/2016	108	97	57	18	14	8	108	PM10	CB, SC	SUR, NORTE
16/07/2016	111	102	63	21	15	8	111	PM10	CB, SC	SUR, NORTE
17/07/2016	103	88	46	19	11	9	103	PM10	SC	NORTE
18/07/2016	58	79	45	19	11	9	79	PM2.5	SC	NORTE
19/07/2016	61	73	41	18	11	7	73	PM2.5	CE, CB, SC	CENTRO, SUR, NORTE
20/07/2016	60	67	59	18	11	7	67	PM2.5	CE, CB	CENTRO, SUR
21/07/2016	55	66	40	22	11	7	66	PM2.5	CE	CENTRO
22/07/2016	60	76	69	25	11	8	76	PM2.5	CB	SUR
23/07/2016	51	72	33	12	11	8	72	PM2.5	CB	SUR
24/07/2016	77	76	46	22	14	8	77	PM10	SC	NORTE
25/07/2016	76	97	92	22	15	10	97	PM2.5	MT	SUR
26/07/2016	70	93	59	21	11	7	93	PM2.5	MT	SUR
27/07/2016	91	106	67	29	15	11	106	PM2.5	SC	NORTE
28/07/2016	81	105	39	21	18	15	105	PM2.5	SC	NORTE
29/07/2016	88	93	55	22	14	16	93	PM2.5	SC	NORTE
30/07/2016	81	97	55	19	12	9	97	PM2.5	SC	NORTE
31/07/2016	70	90	53	16	11	8	90	PM2.5	SC	NORTE
MAXIMO	111	106	92	29	18	16	111			
PROMEDIO	77	85	50	21	13	9	87			

ZONA METROPOLITANA DEL VALLE DE TOLUCA (ZMVT)



Interpretación de la calidad del aire

Índice de la calidad del aire	Condición	No. Días	La calidad del aire es:
0 - 50	BUENA	0	Adecuada para llevar a cabo actividades al aire libre
51 - 100	REGULAR	24	Se pueden llevar a cabo actividades al aire libre. Posibles molestias en niños, adultos mayores y personas con enfermedades
101 - 150	MALA	7	Causante de efectos adversos a la salud en la población, en particular los niños y los adultos mayores con enfermedades respiratorias como el asma o del corazón.
151 - 200	MUY MALA	0	Causante de mayores efectos adversos a la salud en la población en general, en particular los niños y los adultos mayores con enfermedades respiratorias como el asma o del corazón.
>200	EXTREMADAMENTE MALA	0	Causante de mayores efectos adversos a la salud de la población en general. Se pueden presentar complicaciones graves en los niños y los adultos mayores con enfermedades respiratorias como el asma o del corazón.
TOTAL/MES		31	

DFN	5	3	0	0	0	0	7
DDN	26	28	31	31	31	31	24



Contaminantes en la Zona Metropolitana del Valle Toluca Máximo diario

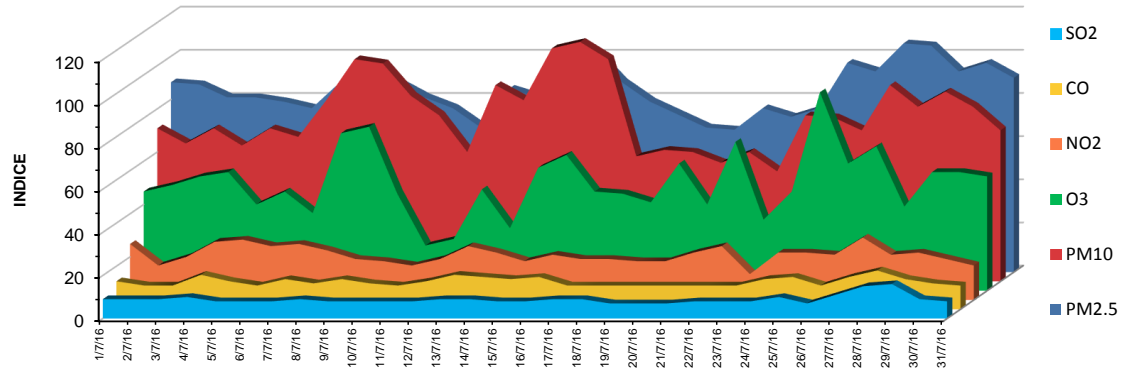

Julio 2016