



Contaminantes en la Zona Metropolitana del Valle de Toluca

Máximo diario
JUNIO 2017

FECHA	PM ₁₀	PM _{2.5}	O ₃	NO ₂	CO	SO ₂	MAXIMO	CONTAMINANTE	EST.	ZONA
01/06/2017	73	96	59	16	12	11	96	PM2.5	MT	SUR
02/06/2017	84	84	44	24	13	9	84	PM10, PM2.5	SC, MT	NORTE, SUR
03/06/2017	83	84	59	25	14	8	84	PM2.5	MT, SM	SUR
04/06/2017	90	106	76	22	16	8	106	PM2.5	MT	SUR
05/06/2017	88	103	104	23	12	8	104	O3	OX	CENTRO
06/06/2017	102	107	84	21	14	7	107	PM2.5	MT	SUR
07/06/2017	101	102	109	26	12	7	109	O3	SC	NORTE
08/06/2017	94	100	80	20	11	10	100	PM2.5	MT	SUR
09/06/2017	88	97	67	24	13	10	97	PM2.5	SM	SUR
10/06/2017	93	99	88	25	11	8	99	PM2.5	MT	SUR
11/06/2017	84	105	104	19	11	9	105	PM2.5	MT	SUR
12/06/2017	73	99	98	20	11	9	99	PM2.5	MT	SUR
13/06/2017	99	100	104	20	11	13	104	O3	SC	NORTE
14/06/2017	88	97	45	17	13	13	97	PM2.5	MT	SUR
15/06/2017	64	79	44	19	12	9	79	PM2.5	MT	SUR
16/06/2017	91	81	73	25	12	8	91	PM10	SM	SUR
17/06/2017	93	97	51	20	9	12	97	PM2.5	MT	SUR
18/06/2017	81	97	67	21	11	13	97	PM2.5	MT, SM	SUR
19/06/2017	90	88	73	20	11	15	90	PM10	SC	NORTE
20/06/2017	88	84	57	20	9	14	88	PM10	SC	NORTE
21/06/2017	90	82	82	28	12	16	90	PM10	SM	SUR
22/06/2017	105	102	86	25	13	15	105	PM10	SM	SUR
23/06/2017	107	108	98	19	11	11	108	PM2.5	SC	NORTE
24/06/2017	103	104	45	19	10	10	104	PM2.5	MT	SUR
25/06/2017	87	87	25	13	10	6	87	PM10, PM2.5	SC	NORTE
26/06/2017	36	63	24	15	9	5	63	PM2.5	SM	SUR
27/06/2017	36	72	34	17	10	6	72	PM2.5	SM	SUR
28/06/2017	45	82	40	25	11	12	82	PM2.5	MT	SUR
29/06/2017	67	93	26	21	11	12	93	PM2.5	MT	SUR
30/06/2017	54	78	34	17	8	8	78	PM2.5	SM	SUR
MAXIMO	107	108	109	28	16	16	109			
PROMEDIO	83	93	66	21	11	10	94			

DFN	5	8	4	0	0	0	9
DDN	25	22	26	30	30	30	21

ZONA METROPOLITANA DEL VALLE DE TOLUCA (ZMVT)

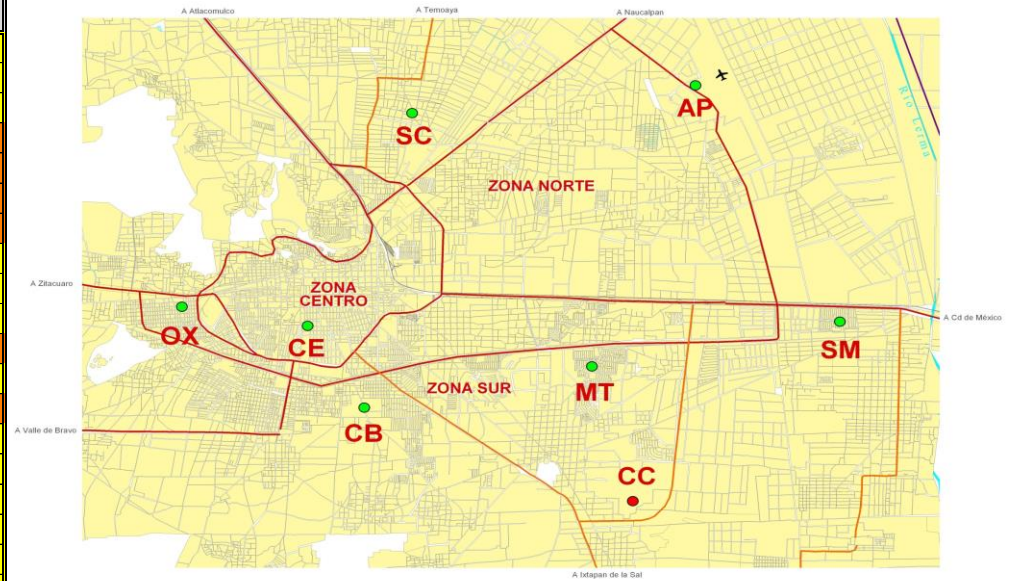

Interpretación de la calidad del aire

Indice de la calidad del aire	Condición	No. Días	La calidad del aire es:
0 - 50	BUENA	0	Adecuada para llevar a cabo actividades al aire libre
51 - 100	REGULAR	21	Se pueden llevar a cabo actividades al aire libre. Posibles molestias en niños, adultos mayores y personas con enfermedades
101 - 150	MALA	9	Causante de efectos adversos a la salud en la población, en particular los niños y los adultos mayores con enfermedades respiratorias como el asma o del corazón.
151 - 200	MUY MALA	0	Causante de mayores efectos adversos a la salud en la población en general, en particular los niños y los adultos mayores con enfermedades respiratorias como el asma o del corazón.
>200	EXTREMADAMENTE MALA	0	Causante de mayores efectos adversos a la salud en la población en general. Se pueden presentar complicaciones graves en los niños y los adultos mayores con enfermedades respiratorias como el asma o del corazón.
TOTAL/MES		30	



Contaminantes en la Zona Metropolitana del Valle Toluca Máximo diario

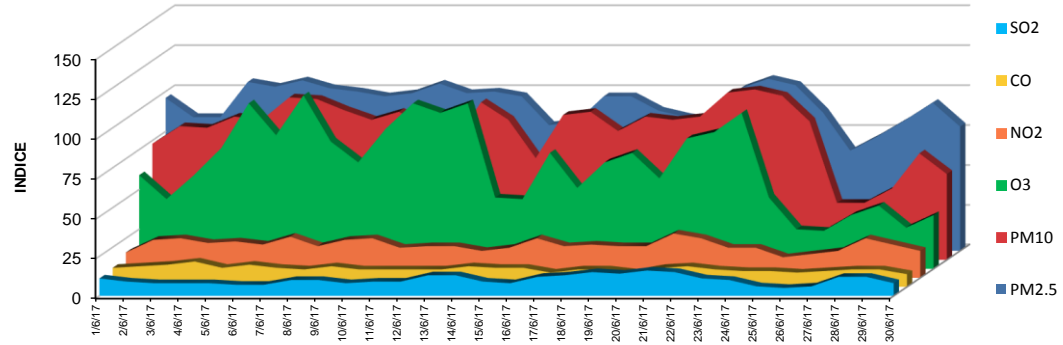

Junio 2017