

Contaminantes en la Zona Metropolitana del Valle de Toluca
Máximo diario
JUNIO 2018

FECHA	PM ₁₀	PM _{2.5}	O ₃	NO ₂	CO	SO ₂	MAXIMO	CONTAMINANTE	EST.	ZONA
01/06/2018	114	94	82	29	12	11	114	PM10	SC	NORTE
02/06/2018	107	97	71	20	7	13	107	PM10	SC	NORTE
03/06/2018	101	96	43	18	6	11	101	PM10	SC	NORTE
04/06/2018	97	81	84	20	8	8	97	PM10	SC	NORTE
05/06/2018	108	100	121	21	9	9	121	O3	CB	SUR
06/06/2018	108	107	86	21	11	7	108	PM10	SM	SUR
07/06/2018	106	106	105	23	11	7	106	PM10, PM2.5	CB, SM	SUR
08/06/2018	103	90	86	19	9	5	103	PM10	CB	SUR
09/06/2018	81	84	48	27	9	5	84	PM2.5	SM	SUR
10/06/2018	64	85	43	17	9	5	85	PM2.5	SM	SUR
11/06/2018	76	79	39	21	8	5	79	PM2.5	SM	SUR
12/06/2018	71	85	32	17	10	5	85	PM2.5	SM	SUR
13/06/2018	60	81	31	20	11	5	81	PM2.5	SM	SUR
14/06/2018	29	69	29	13	10	5	69	PM2.5	SM	SUR
15/06/2018	46	70	34	18	10	5	70	PM2.5	SM	SUR
16/06/2018	64	81	61	15	10	6	81	PM2.5	SM	SUR
17/06/2018	64	81	29	11	8	6	81	PM2.5	SM	SUR
18/06/2018	44	64	23	12	11	5	64	PM2.5	SM	SUR
19/06/2018	33	66	26	15	10	4	66	PM2.5	SM	SUR
20/06/2018	48	67	38	13	9	4	67	PM2.5	SM	SUR
21/06/2018	65	75	36	19	9	5	75	PM2.5	SM	SUR
22/06/2018	65	75	27	11	10	5	75	PM2.5	SM	SUR
23/06/2018	46	72	39	16	9	5	72	PM2.5	SM	SUR
24/06/2018	52	82	69	20	12	5	82	PM2.5	SM	SUR
25/06/2018	63	84	45	18	12	5	84	PM2.5	SM	SUR
26/06/2018	57	79	36	18	15	5	79	PM2.5	SM	SUR
27/06/2018	52	79	34	15	14	5	79	PM2.5	SM	SUR
28/06/2018	44	78	39	20	13	5	78	PM2.5	SM	SUR
29/06/2018	61	85	28	20	19	6	85	PM2.5	SM	SUR
30/06/2018	76	99	59	16	16	6	99	PM2.5	SM	SUR
MAXIMO	114	107	121	29	19	13	121			
PROMEDIO	70	83	51	18	11	6	86			

DFN	7	2	2	0	0	0	7
DDN	23	28	28	30	30	30	23

ZONA METROPOLITANA DEL VALLE DE TOLUCA (ZMVT)

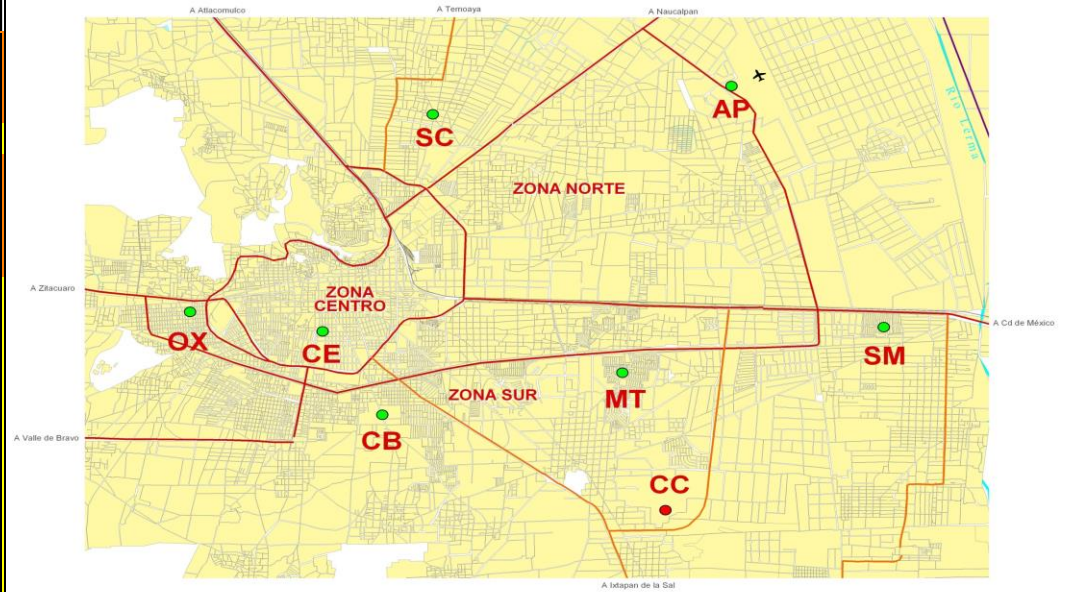

Interpretación de la calidad del aire

Índice de la calidad del aire	Condición	No. días	La calidad del aire es:
0 - 50	BUENA	0	Adecuada para llevar a cabo actividades al aire libre
51 - 100	REGULAR	23	Se pueden llevar a cabo actividades al aire libre. Posibles molestias en niños, adultos mayores y personas con enfermedades
101 - 150	MALA	7	Causante de efectos adversos a la salud en la población, en particular los niños y los adultos mayores con enfermedades respiratorias como el asma o del corazón.
151 - 200	MUY MALA	0	Causante de mayores efectos adversos a la salud en la población en general, en particular los niños y los adultos mayores con enfermedades respiratorias como el asma o del corazón.
>200	EXTREMADAMENTE MALA	0	Causante de mayores efectos adversos a la salud de la población en general. Se pueden presentar complicaciones graves en los niños y los adultos mayores con enfermedades respiratorias como el asma o del corazón.
TOTAL/MES		30	

Contaminantes en la Zona Metropolitana del Valle Toluca Máximo diario

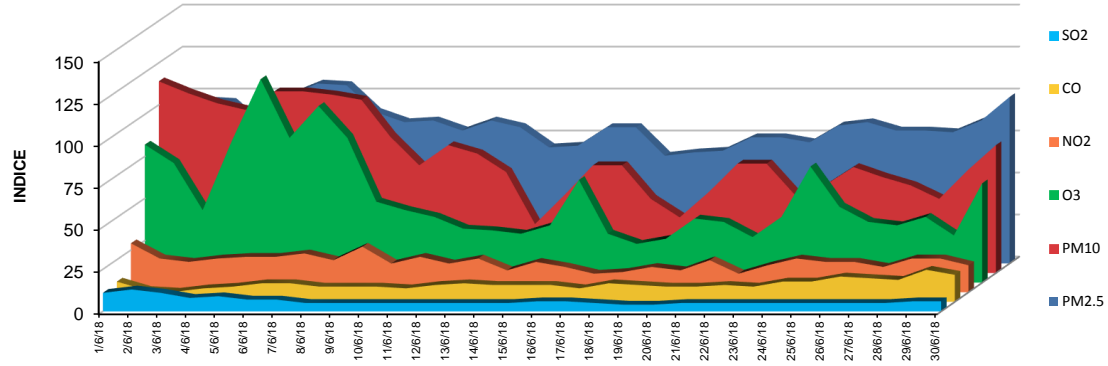

Junio 2018