



Contaminantes en la Zona Metropolitana del Valle de Toluca
Máximo diario
NOVIEMBRE 2016

FECHA	PM ₁₀	PM _{2.5}	O ₃	NO ₂	CO	SO ₂	MAXIMO	CONTAMINANTE	EST.	ZONA
01/11/2016	108	129	43	28	31	11	129	PM2.5	SC	NORTE
02/11/2016	109	138	50	21	33	11	138	PM2.5	SC	NORTE
03/11/2016	93	114	36	26	18	10	114	PM2.5	SC	NORTE
04/11/2016	61	79	26	16	12	12	79	PM2.5	SC	NORTE
05/11/2016	67	78	42	20	11	10	78	PM2.5	SC	NORTE
06/11/2016	68	82	41	16	11	8	82	PM2.5	SC	NORTE
07/11/2016	105	94	48	24	12	11	105	PM10	SM	SUR
08/11/2016	106	105	44	30	17	12	106	PM10	SM	SUR
09/11/2016	99	104	29	22	16	11	104	PM2.5	SM	SUR
10/11/2016	49	87	29	16	15	9	87	PM2.5	SC	NORTE
11/11/2016	90	104	31	23	20	10	104	PM2.5	SC	NORTE
12/11/2016	91	113	35	19	15	10	113	PM2.5	SC	NORTE
13/11/2016	101	107	32	16	19	9	107	PM2.5	SC	NORTE
14/11/2016	106	106	49	29	19	9	106	PM10, PM2.5	SC	NORTE
15/11/2016	101	106	46	21	13	9	106	PM2.5	MT	SUR
16/11/2016	83	104	31	22	18	10	104	PM2.5	MT	SUR
17/11/2016	101	107	38	19	18	10	107	PM2.5	SC	NORTE
18/11/2016	110	117	41	32	20	12	117	PM2.5	SC	NORTE
19/11/2016	106	109	36	19	12	12	109	PM2.5	SC	NORTE
20/11/2016	77	84	44	20	11	12	84	PM2.5	SC	NORTE
21/11/2016	90	106	63	24	14	10	106	PM2.5	SM	SUR
22/11/2016	110	112	63	41	19	10	112	PM2.5	SC	NORTE
23/11/2016	111	114	57	28	16	17	114	PM2.5	SC	NORTE
24/11/2016	109	112	86	39	16	19	112	PM2.5	SC	NORTE
25/11/2016	112	123	78	48	17	12	123	PM2.5	SC	NORTE
26/11/2016	111	124	61	36	15	13	124	PM2.5	SC	NORTE
27/11/2016	108	122	103	26	15	12	122	PM2.5	SC	NORTE
28/11/2016	112	117	48	33	23	12	117	PM2.5	SC	NORTE
29/11/2016	113	114	36	34	22	10	114	PM2.5	SC	NORTE
30/11/2016	108	113	34	23	17	10	113	PM2.5	SC	NORTE
MAXIMO	113	138	103	48	33	19	138			
PROMEDIO	97	107	47	26	17	11	108			

DFN	19	24	1	0	0	0	25
DDN	11	6	29	30	30	30	5

ZONA METROPOLITANA DEL VALLE DE TOLUCA (ZMVT)

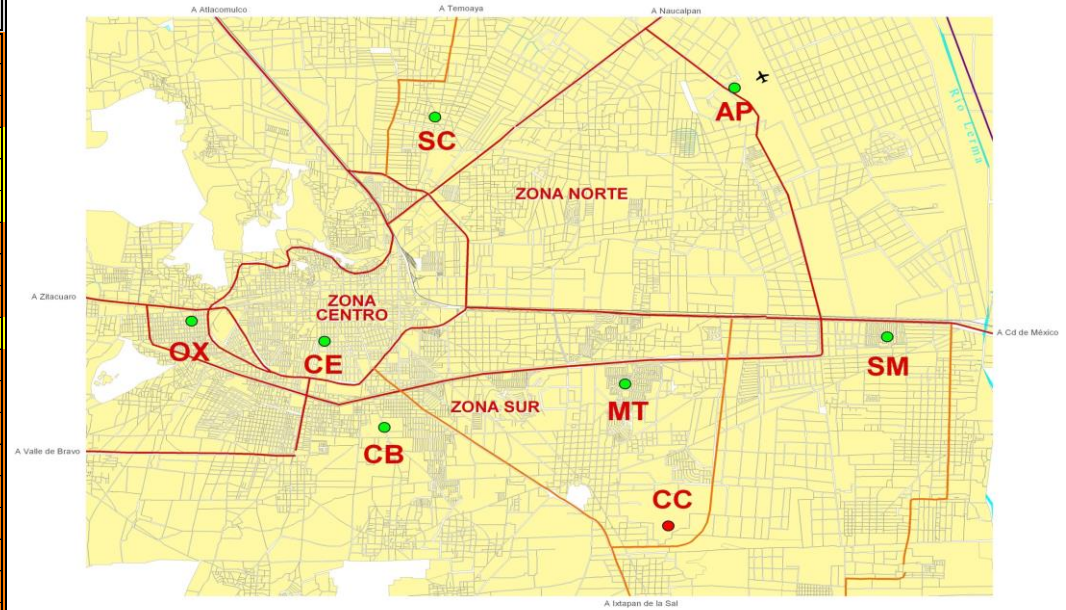

Interpretación de la calidad del aire

Índice de la calidad del aire	Condición	No. Días	La calidad del aire es:
0 - 50	BUENA	0	Adecuada para llevar a cabo actividades al aire libre
51 - 100	REGULAR	5	Se pueden llevar a cabo actividades al aire libre. Posibles molestias en niños, adultos mayores y personas con enfermedades
101 - 150	MALA	25	Causante de efectos adversos a la salud en la población, en particular los niños y los adultos mayores con enfermedades respiratorias como el asma o del corazón.
151 - 200	MUY MALA	0	Causante de mayores efectos adversos a la salud en la población en general, en particular los niños y los adultos mayores con enfermedades respiratorias como el asma o del corazón.
>200	EXTREMADAMENTE MALA	0	Causante de mayores efectos adversos a la salud de la población en general. Se pueden presentar complicaciones graves en los niños y los adultos mayores con enfermedades respiratorias como el asma o del corazón.
TOTAL/MES		30	



Contaminantes en la Zona Metropolitana del Valle Toluca Máximo diario

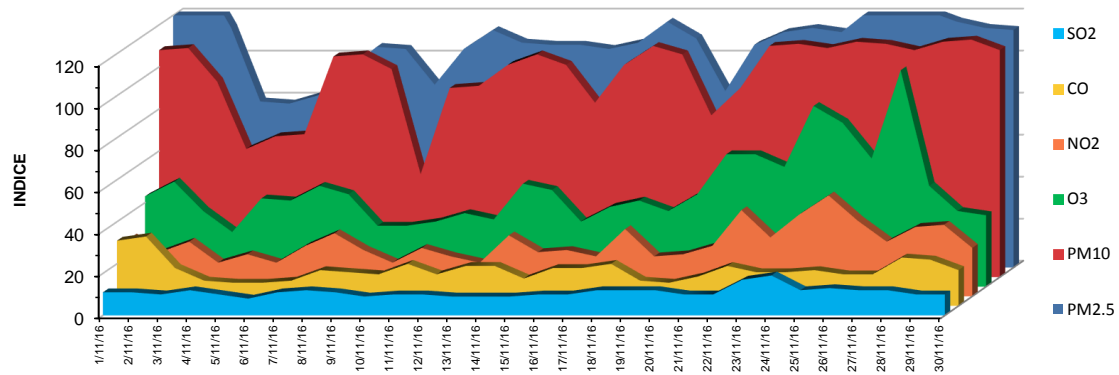

Noviembre 2016