

Contaminantes en la Zona Metropolitana del Valle de Toluca
Máximo diario
OCTUBRE 2018

FECHA	PM ₁₀	PM _{2.5}	O ₃	NO ₂	CO	SO ₂	MAXIMO	CONTAMINANTE	EST.	ZONA
01/10/2018	76	70	44	14	11	6	76	PM10	SC	NORTE
02/10/2018	99	70	47	13	14	5	99	PM10	SC	NORTE
03/10/2018	94	70	41	17	10	4	94	PM10	SC	NORTE
04/10/2018	81	67	44	18	12	4	81	PM10	SC	NORTE
05/10/2018	67	72	47	24	12	4	72	PM2.5	SC	NORTE
06/10/2018	73	88	55	24	15	5	88	PM2.5	SC	NORTE
07/10/2018	65	91	49	14	12	5	91	PM2.5	SC	NORTE
08/10/2018	68	85	43	22	19	4	85	PM2.5	SC	NORTE
09/10/2018	100	87	39	18	21	4	100	PM10	SC	NORTE
10/10/2018	81	78	46	20	14	4	81	PM10	SC	NORTE
11/10/2018	93	79	34	20	12	4	93	PM10	SC	NORTE
12/10/2018	86	73	57	17	15	4	86	PM10	SC	NORTE
13/10/2018	81	75	24	15	13	4	81	PM10	SC	NORTE
14/10/2018	102	76	19	9	13	4	102	PM10	SC	NORTE
15/10/2018	88	61	21	10	12	4	88	PM10	SC	NORTE
16/10/2018	86	63	28	13	15	4	86	PM10	SC	NORTE
17/10/2018	64	64	28	12	11	4	64	PM10, PM2.5	SC	NORTE
18/10/2018	50	60	23	16	12	4	60	PM2.5	SC	NORTE
19/10/2018	94	67	36	18	13	4	94	PM10	SC	NORTE
20/10/2018	86	66	34	12	13	4	86	PM10	SC	NORTE
21/10/2018	57	64	26	12	12	4	64	PM2.5	SC	NORTE
22/10/2018	54	63	31	11	18	4	63	PM2.5	SC	NORTE
23/10/2018	102	66	24	12	13	4	102	PM10	SC	NORTE
24/10/2018	105	78	41	17	15	5	105	PM10	SC	NORTE
25/10/2018	102	82	78	20	16	5	102	PM10	SC	NORTE
26/10/2018	110	91	98	20	12	6	110	PM10	SC	NORTE
27/10/2018	104	90	63	23	13	6	104	PM10	SC	NORTE
28/10/2018	88	87	36	11	9	6	88	PM10	SC	NORTE
29/10/2018	77	67	37	19	11	6	77	PM10	SC	NORTE
30/10/2018	101	75	44	22	12	6	101	PM10	SC	NORTE
31/10/2018	113	93	39	21	13	6	113	PM10	SC	NORTE
MAXIMO	113	93	98	24	21	6	113			
PROMEDIO	85	75	41	17	13	5	88			

DFN	8	0	0	0	0	0	8
DDN	23	31	31	31	31	31	23

ZONA METROPOLITANA DEL VALLE DE TOLUCA (ZMVT)

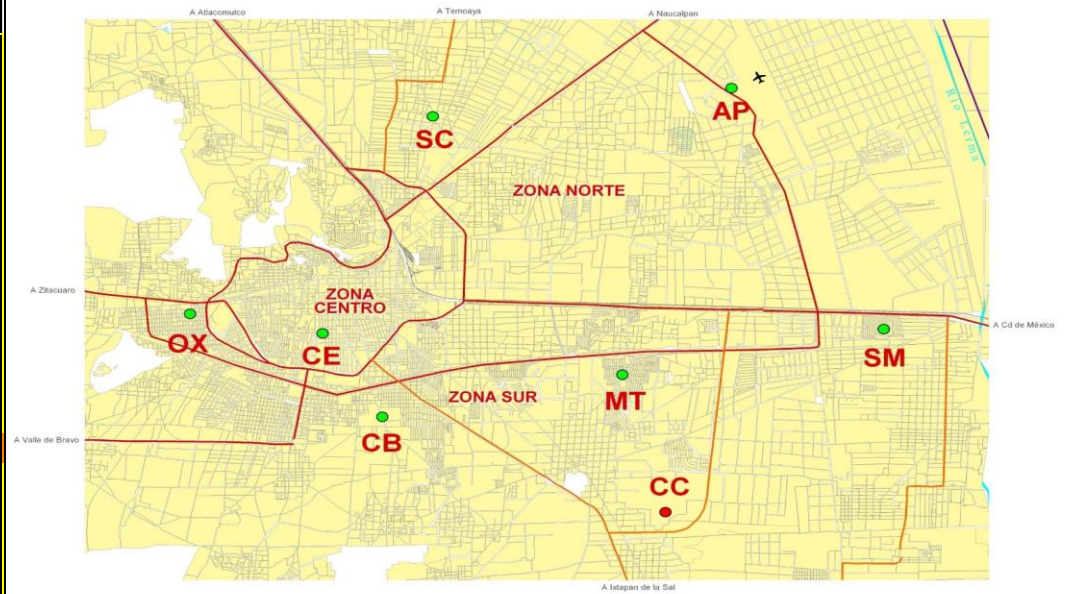

Interpretación de la calidad del aire

Índice de la calidad del aire	Condición	No. Días	La calidad del aire es:
0 - 50	BUENA	0	Adecuada para llevar a cabo actividades al aire libre
51 - 100	REGULAR	23	Se pueden llevar a cabo actividades al aire libre. Posibles molestias en niños, adultos mayores y personas con enfermedades
101 - 150	MALA	8	Causante de efectos adversos a la salud en la población, en particular los niños y los adultos mayores con enfermedades respiratorias como el asma o del corazón.
151 - 200	MUY MALA	0	Causante de mayores efectos adversos a la salud en la población en general, en particular los niños y los adultos mayores con enfermedades respiratorias como el asma o del corazón.
>200	EXTREMADAMENTE MALA	0	Causante de mayores efectos adversos a la salud de la población en general. Se pueden presentar complicaciones graves en los niños y los adultos mayores con enfermedades respiratorias como el asma o del corazón.
TOTAL/MES		31	

Contaminantes en la Zona Metropolitana del Valle Toluca Máximo diario

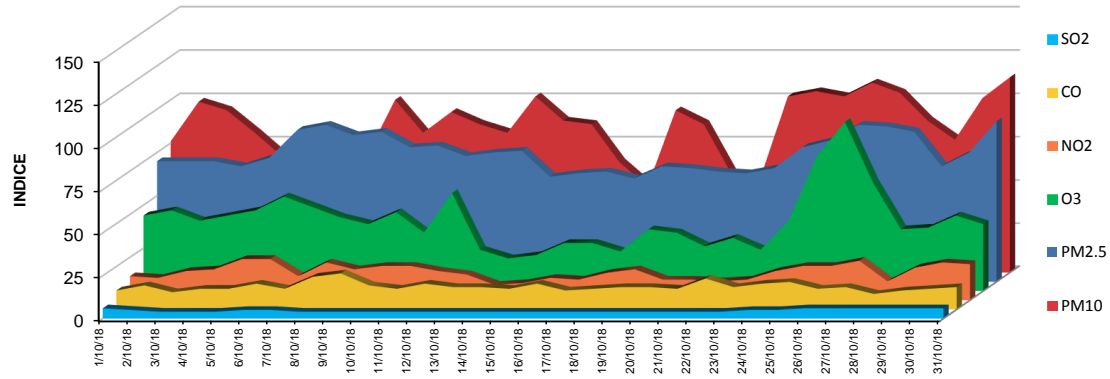

Octubre 2018