

Contaminantes en la Zona Metropolitana del Valle de Toluca  
Máximo diario  
SEPTIEMBRE 2018

FECHA	PM <sub>10</sub>	PM <sub>2.5</sub>	O <sub>3</sub>	NO <sub>2</sub>	CO	SO <sub>2</sub>	MAXIMO	CONTAMINANTE	EST.	ZONA
01/09/2018	65	72	39	17	15	7	72	PM2.5	SC	NORTE
02/09/2018	74	81	69	21	15	6	81	PM2.5	SC	NORTE
03/09/2018	55	79	51	24	15	6	79	PM2.5	SC	NORTE
04/09/2018	76	81	73	18	20	7	81	PM2.5	SC	NORTE
05/09/2018	73	78	39	15	19	7	78	PM2.5	SC	NORTE
06/09/2018	51	67	29	15	10	6	67	PM2.5	SC	NORTE
07/09/2018	78	84	48	33	13	7	84	PM2.5	SC	NORTE
08/09/2018	93	103	71	36	14	7	103	PM2.5	SC	NORTE
09/09/2018	76	96	71	26	10	6	96	PM2.5	SC	NORTE
10/09/2018	78	87	44	23	12	6	87	PM2.5	MT	SUR
11/09/2018	97	88	36	19	10	6	97	PM10	SC	NORTE
12/09/2018	86	81	44	20	11	6	86	PM10	SC	NORTE
13/09/2018	45	66	44	38	12	6	66	PM2.5	CE	CENTRO
14/09/2018	48	67	31	18	17	7	67	PM2.5	SC	NORTE
15/09/2018	63	63	34	16	12	6	63	PM10, PM2.5	SC	NORTE
16/09/2018	57	64	36	14	10	5	64	PM2.5	SC	NORTE
17/09/2018	51	64	35	26	15	6	64	PM2.5	SC	NORTE
18/09/2018	67	76	37	32	15	6	76	PM2.5	CE, MT, SC	CENTRO, SUR, NORTE
19/09/2018	99	96	80	25	17	6	99	PM10	SC	NORTE
20/09/2018	96	96	100	25	11	8	100	O3	SM	SUR
21/09/2018	70	73	31	18	14	8	73	PM2.5	SC	NORTE
22/09/2018	70	70	35	17	12	4	70	PM10, PM2.5	SC	NORTE
23/09/2018	65	72	41	16	10	4	72	PM2.5	SC	NORTE
24/09/2018	61	69	63	26	12	5	69	PM2.5	CE, SC	CENTRO, NORTE
25/09/2018	61	70	40	17	14	5	70	PM2.5	CE	CENTRO
26/09/2018	57	66	38	22	13	5	66	PM2.5	SC	NORTE
27/09/2018	57	66	34	15	12	5	66	PM2.5	SC	NORTE
28/09/2018	52	64	44	14	12	5	64	PM2.5	SC	NORTE
29/09/2018	63	72	44	15	15	5	72	PM2.5	SC	NORTE
30/09/2018	63	72	41	17	11	5	72	PM2.5	SC	NORTE
<b>MAXIMO</b>	<b>99</b>	<b>103</b>	<b>100</b>	<b>38</b>	<b>20</b>	<b>8</b>	<b>103</b>			
<b>PROMEDIO</b>	<b>68</b>	<b>76</b>	<b>47</b>	<b>21</b>	<b>13</b>	<b>6</b>	<b>77</b>			

DFN	0	1	0	0	0	0	1
DDN	30	29	30	30	30	30	29

ZONA METROPOLITANA DEL VALLE DE TOLUCA (ZMVT)

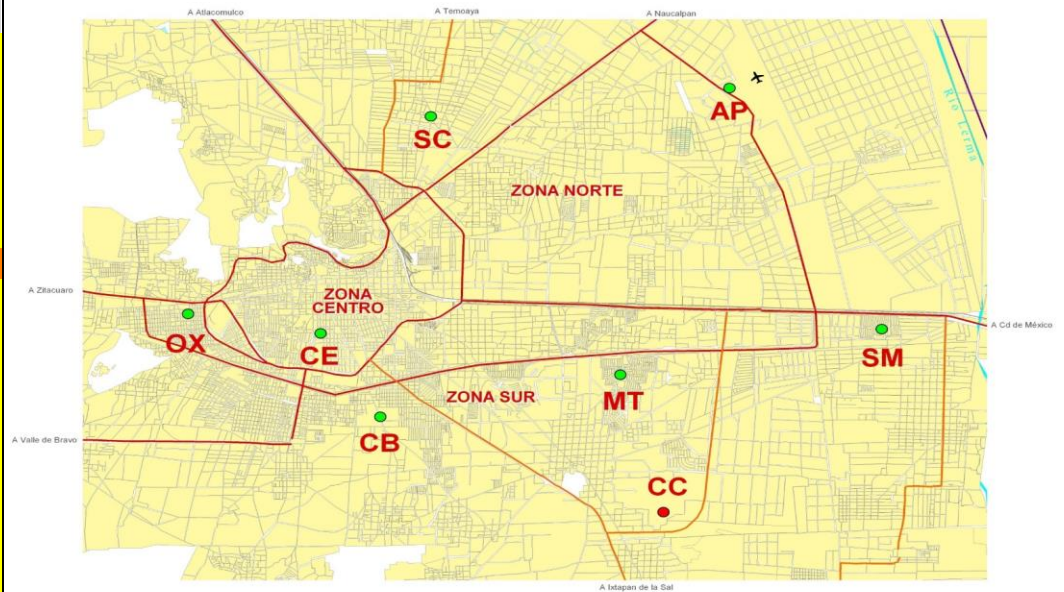

Interpretación de la calidad del aire

Índice de la calidad del aire	Condición	No. Días	La calidad del aire es:
0 - 50	BUENA	0	Adecuada para llevar a cabo actividades al aire libre
51 - 100	REGULAR	29	Se pueden llevar a cabo actividades al aire libre. Posibles molestias en niños, adultos mayores y personas con enfermedades
101 - 150	MALA	1	Causante de efectos adversos a la salud en la población, en particular los niños y los adultos mayores con enfermedades respiratorias como el asma o del corazón.
151 - 200	MUY MALA	0	Causante de mayores efectos adversos a la salud en la población en general, en particular los niños y los adultos mayores con enfermedades respiratorias como el asma o del corazón.
>200	EXTREMADAMENTE MALA	0	Causante de mayores efectos adversos a la salud de la población en general. Se pueden presentar complicaciones graves en los niños y los adultos mayores con enfermedades respiratorias como el asma o del corazón.
<b>TOTAL/MES</b>		<b>30</b>	

### Contaminantes en la Zona Metropolitana del Valle Toluca Máximo diario

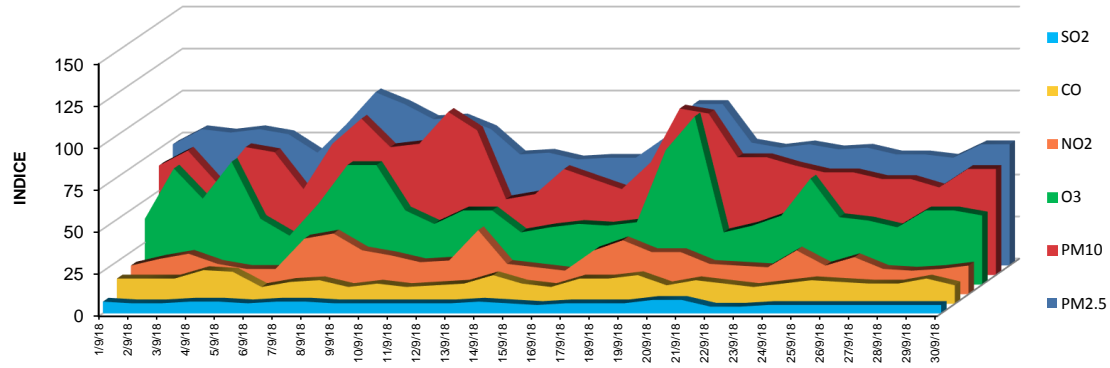

Septiembre 2018