



Contaminantes en la Zona Metropolitana del Valle de Toluca  
Máximo IMECA  
ABRIL 2014

FECHA	PM <sub>10</sub>	O <sub>3</sub>	NO <sub>2</sub>	CO	SO <sub>2</sub>	MAXIMO	CONTAMINANTE	EST.	ZONA
01/04/2014	104	81	36	22	17	104	PM10	SC	NORTE
02/04/2014	76	84	38	25	16	84	O3	SM	SUR
03/04/2014	82	75	27	27	18	82	PM10	SC	NORTE
04/04/2014	96	97	34	28	13	97	O3	CB	SUR
05/04/2014	93	65	25	16	13	93	PM10	SC	NORTE
06/04/2014	87	72	23	17	10	87	PM10	SC	NORTE
07/04/2014	97	76	36	24	16	97	PM10	SC	NORTE
08/04/2014	101	80	27	22	13	101	PM10	SC	NORTE
09/04/2014	96	87	31	22	22	96	PM10	SC	NORTE
10/04/2014	113	75	38	22	18	113	PM10	SC	NORTE
11/04/2014	114	85	42	27	18	114	PM10	SC	NORTE
12/04/2014	103	102	35	26	14	103	PM10	SC	NORTE
13/04/2014	99	99	29	19	9	99	PM10, O3	SC, CB	NORTE, SUR
14/04/2014	68	84	30	26	10	84	O3	CB	SUR
15/04/2014	92	66	28	24	10	92	PM10	SC	NORTE
16/04/2014	70	71	33	22	9	71	O3	OX	CENTRO
17/04/2014	73	67	23	22	10	73	PM10	SC	NORTE
18/04/2014	66	79	23	16	9	79	O3	SC	NORTE
19/04/2014	36	71	22	17	8	71	O3	SC	NORTE
20/04/2014	40	73	21	20	9	73	O3	CB	SUR
21/04/2014	48	62	26	26	14	62	O3	SC	NORTE
22/04/2014	44	52	26	25	21	52	O3	SC	NORTE
23/04/2014	47	62	25	23	24	62	O3	SC	NORTE
24/04/2014	69	63	33	16	17	69	PM10	AP	NORTE
25/04/2014	59	66	26	15	7	66	O3	SC	NORTE
26/04/2014	84	55	30	16	15	84	PM10	SC	NORTE
27/04/2014	69	62	22	12	15	69	PM10	SC	NORTE
28/04/2014	80	68	30	19	23	80	PM10	SC	NORTE
29/04/2014	110	87	35	20	17	110	PM10	SC	NORTE
30/04/2014	111	61	35	24	13	111	PM10	SC	NORTE
MAXIMO	114	102	42	28	24	114			
PROMEDIO	81	74	30	21	14	86			
MINIMO	36	52	21	12	7	7			

DFN	7	1	0	0	0	7
DDN	23	29	30	30	30	23

ZONA METROPOLITANA DEL VALLE DE TOLUCA (ZMVT)

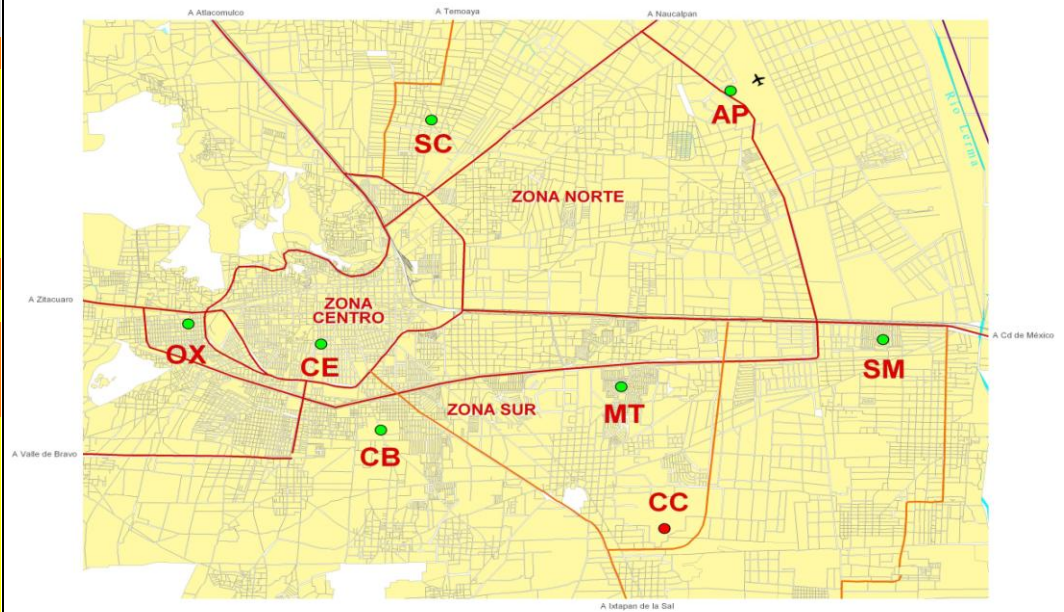

ESCALA IMECA

IMECA	CALIDAD DEL AIRE	NO. DIAS	La calidad del aire es:
0 - 50	BUENA	0	Adecuada para llevar a cabo actividades al aire libre
51 - 100	REGULAR	23	Se pueden llevar a cabo actividades al aire libre. Posibles molestias en niños, adultos mayores y personas con enfermedades
101 - 150	MALA	7	Causante de efectos adversos a la salud en la población, en particular los niños y los adultos mayores con enfermedades respiratorias como el asma o del corazón.
151 - 200	MUY MALA	0	Causante de mayores efectos adversos a la salud en la población en general, en particular los niños y los adultos mayores con enfermedades respiratorias como el asma o del corazón.
>200	EXTREMADAMENTE MALA	0	Causante de mayores efectos adversos a la salud de la población en general. Se pueden presentar complicaciones graves en los niños y los adultos mayores con enfermedades respiratorias como el asma o del corazón.
TOTAL/MES		30	



Contaminantes en la Zona Metropolitana del Valle Toluca  
Máximo IMECA

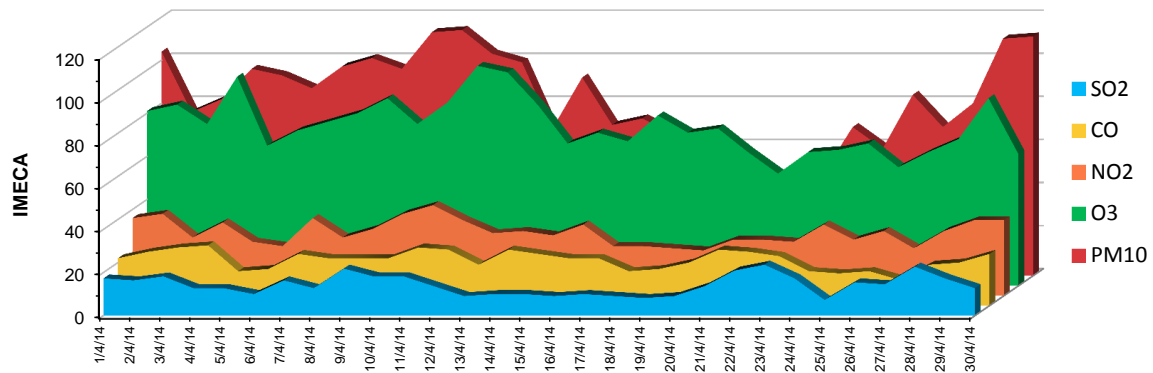

Abril 2014