



Contaminantes en la Zona Metropolitana del Valle de Toluca  
Máximo IMECA  
AGOSTO 2013

FECHA	PM <sub>10</sub>	O <sub>3</sub>	NO <sub>2</sub>	CO	SO <sub>2</sub>	MAXIMO	CONTAMINANTE	EST.	ZONA
01/08/2013	37	64	41	13	10	64	O3	OX	CENTRO
02/08/2013	52	65	46	25	10	65	O3	SC	NORTE
03/08/2013	43	45	34	11	6	45	O3	SC	NORTE
04/08/2013	48	62	31	15	10	62	O3	SC	NORTE
05/08/2013	44	47	40	19	15	47	O3	SC	NORTE
06/08/2013	69	56	37	30	15	69	PM10	SC	NORTE
07/08/2013	65	79	35	18	11	79	O3	SC	NORTE
08/08/2013	56	57	41	21	12	57	O3	SC	NORTE
09/08/2013	68	68	40	24	11	68	PM10, O3	AP, SC	NORTE
10/08/2013	59	53	40	24	9	59	PM10	AP	NORTE
11/08/2013	28	50	34	9	6	50	O3	AP	NORTE
12/08/2013	34	47	39	22	11	47	O3	OX	CENTRO
13/08/2013	46	56	37	26	9	56	O3	OX	CENTRO
14/08/2013	49	75	32	23	10	75	O3	SC	NORTE
15/08/2013	41	62	36	24	11	62	O3	SC	NORTE
16/08/2013	43	65	30	23	12	65	O3	SC	NORTE
17/08/2013	52	61	27	22	7	61	O3	SC	NORTE
18/08/2013	40	65	28	22	9	65	O3	OX	CENTRO
19/08/2013	49	76	38	21	9	76	O3	OX	CENTRO
20/08/2013	33	52	34	19	10	52	O3	SC	NORTE
21/08/2013	35	40	30	17	8	40	O3	SC	NORTE
22/08/2013	71	55	38	22	13	71	PM10	SC	NORTE
23/08/2013	47	56	33	13	14	56	O3	SC	NORTE
24/08/2013	32	57	33	20	8	57	O3	SC	NORTE
25/08/2013	33	46	25	14	7	46	O3	SC	NORTE
26/08/2013	34	32	30	20	8	34	PM10	AP	NORTE
27/08/2013	22	31	20	11	12	31	O3	AP	NORTE
28/08/2013	53	62	30	16	11	62	O3	SC	NORTE
29/08/2013	47	53	28	18	10	53	O3	SC	NORTE
30/08/2013	44	75	39	19	10	75	O3	SC	NORTE
31/08/2013	49	59	38	21	9	59	O3	SC	NORTE
MAXIMO	71	79	46	30	15	79			
PROMEDIO	46	57	34	19	10	58			
MINIMO	22	31	20	9	6	6			

DFN	0	0	0	0	0	0
DDN	31	31	31	31	31	31

ZONA METROPOLITANA DEL VALLE DE TOLUCA (ZMVT)

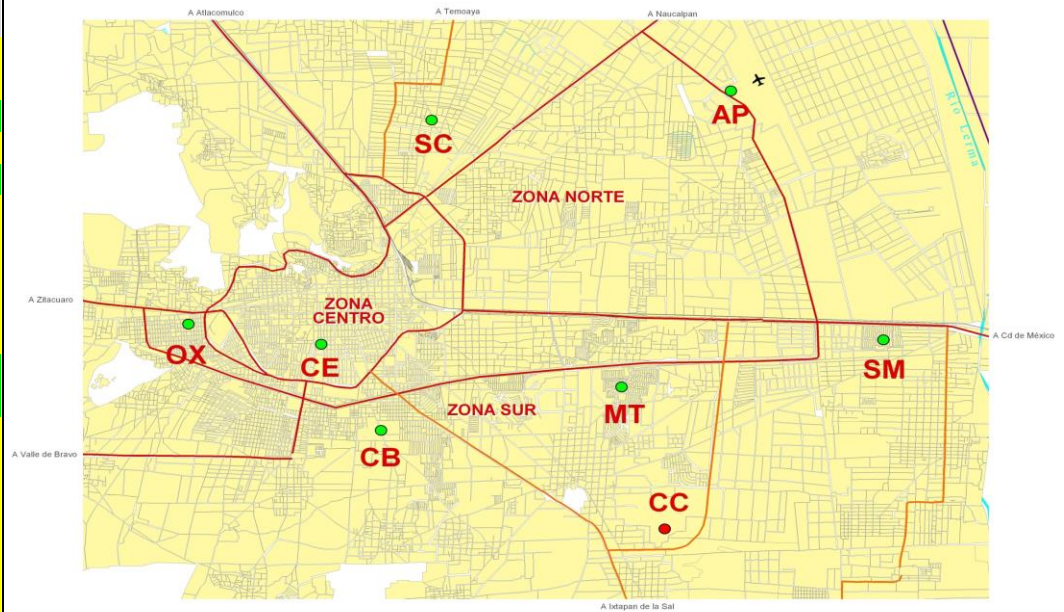

ESCALA IMECA

IMECA	CALIDAD DEL AIRE	NO. DIAS	La calidad del aire es:
0 - 50	BUENA	8	Adecuada para llevar a cabo actividades al aire libre
51 - 100	REGULAR	23	Se pueden llevar a cabo actividades al aire libre. Posibles molestias en niños, adultos mayores y personas con enfermedades
101 - 150	MALA	0	Causante de efectos adversos a la salud en la población, en particular los niños y los adultos mayores con enfermedades respiratorias como el asma o del corazón.
151 - 200	MUY MALA	0	Causante de mayores efectos adversos a la salud en la población en general, en particular los niños y los adultos mayores con enfermedades respiratorias como el asma o del corazón.
>200	EXTREMADAMENTE MALA	0	Causante de mayores efectos adversos a la salud de la población en general. Se pueden presentar complicaciones graves en los niños y los adultos mayores con enfermedades respiratorias como el asma o del corazón.
TOTAL/MES		31	



Contaminantes en la Zona Metropolitana del Valle Toluca  
Máximo IMECA

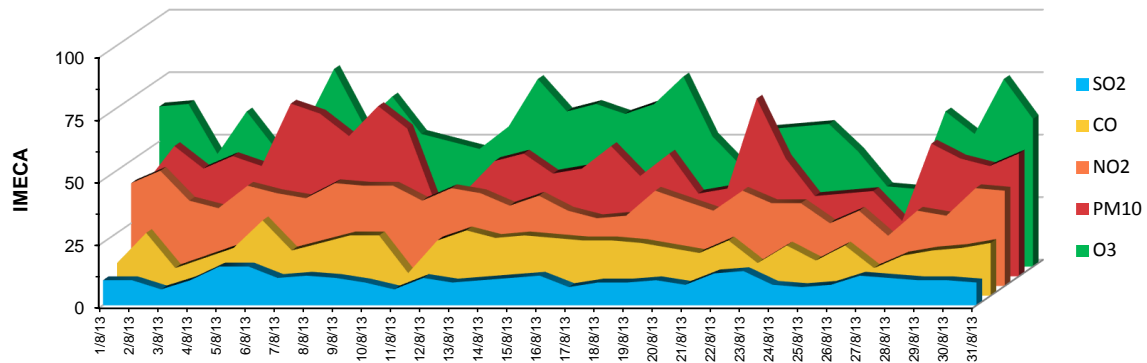

Agosto 2013