



Contaminantes en la Zona Metropolitana del Valle de Toluca

Máximo IMECA
DICIEMBRE 2013

FECHA	PM ₁₀	O ₃	NO ₂	CO	SO ₂	MAXIMO	CONTAMINANTE	EST.	ZONA
01/12/2013	68	68	48	16	8	68	PM10	SM	SUR
02/12/2013	72	45	59	23	9	72	PM10	SM	SUR
03/12/2013	80	54	44	26	7	80	PM10	AP	NORTE
04/12/2013	79	80	40	22	9	80	O3	OX, CB	CENTRO, SUR
05/12/2013	84	53	51	28	13	84	PM10	SM	SUR
06/12/2013	89	50	54	25	15	89	PM10	AP	NORTE
07/12/2013	68	45	31	21	8	68	PM10	AP	NORTE
08/12/2013	62	36	44	21	9	62	PM10	SM	SUR
09/12/2013	68	47	39	23	15	68	PM10	AP	NORTE
10/12/2013	63	65	39	26	10	65	O3	CB	SUR
11/12/2013	62	53	35	26	18	62	PM10	CE	CENTRO
12/12/2013	54	55	32	18	14	55	O3	CB	SUR
13/12/2013	58	53	30	24	13	58	PM10	AP	NORTE
14/12/2013	69	67	31	25	12	69	PM10	AP	NORTE
15/12/2013	62	56	31	20	11	62	PM10	AP	NORTE
16/12/2013	66	62	38	28	18	66	PM10	AP	NORTE
17/12/2013	82	72	40	28	21	82	PM10	AP	NORTE
18/12/2013	84	74	39	29	17	84	PM10	AP	NORTE
19/12/2013	96	80	32	23	14	96	PM10	SC	NORTE
20/12/2013	120	54	31	24	11	120	PM10	SC	NORTE
21/12/2013	92	47	26	28	13	92	PM10	SC	NORTE
22/12/2013	83	50	29	21	11	83	PM10	SC	NORTE
23/12/2013	106	54	26	23	8	106	PM10	SC	NORTE
24/12/2013	102	50	27	24	7	102	PM10	SC	NORTE
25/12/2013	150	45	27	24	6	150	PM10	SC	NORTE
26/12/2013	31	39	26	22	5	39	O3	CB	SUR
27/12/2013	42	34	24	16	5	42	PM10	SC	NORTE
28/12/2013	47	39	25	15	5	47	PM10	SC	NORTE
29/12/2013	55	33	23	20	5	55	PM10	SC	NORTE
30/12/2013	66	37	29	22	6	66	PM10	SC	NORTE
31/12/2013	97	46	31	22	6	97	PM10	SC	NORTE
MAXIMO	150	80	59	29	21	150			
PROMEDIO	76	53	35	23	11	76			
MINIMO	31	33	23	15	5	5			

DFN	4	0	0	0	0	4
DDN	27	31	31	31	31	27

ZONA METROPOLITANA DEL VALLE DE TOLUCA (ZMVT)

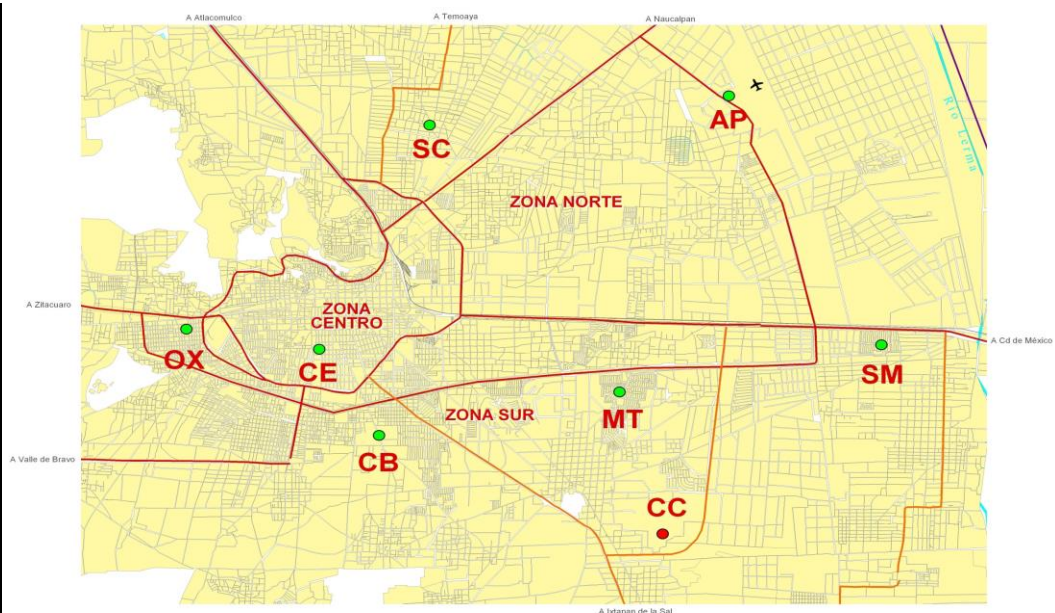

ESCALA IMECA

IMECA	CALIDAD DEL AIRE	NO. DIAS	La calidad del aire es:
0 - 50	BUENA	3	Adecuada para llevar a cabo actividades al aire libre
51 - 100	REGULAR	24	Se pueden llevar a cabo actividades al aire libre. Posibles molestias en niños, adultos mayores y personas con enfermedades
101 - 150	MALA	4	Causante de efectos adversos a la salud en la población, en particular los niños y los adultos mayores con enfermedades respiratorias como el asma o del corazón.
151 - 200	MUY MALA	0	Causante de mayores efectos adversos a la salud en la población en general, en particular los niños y los adultos mayores con enfermedades respiratorias como el asma o del corazón.
>200	EXTREMADAMENTE MALA	0	Causante de mayores efectos adversos a la salud de la población en general. Se pueden presentar complicaciones graves en los niños y los adultos mayores con enfermedades respiratorias como el asma o del corazón.
TOTAL/MES		31	



Contaminantes en la Zona Metropolitana del Valle Toluca
Máximo IMECA

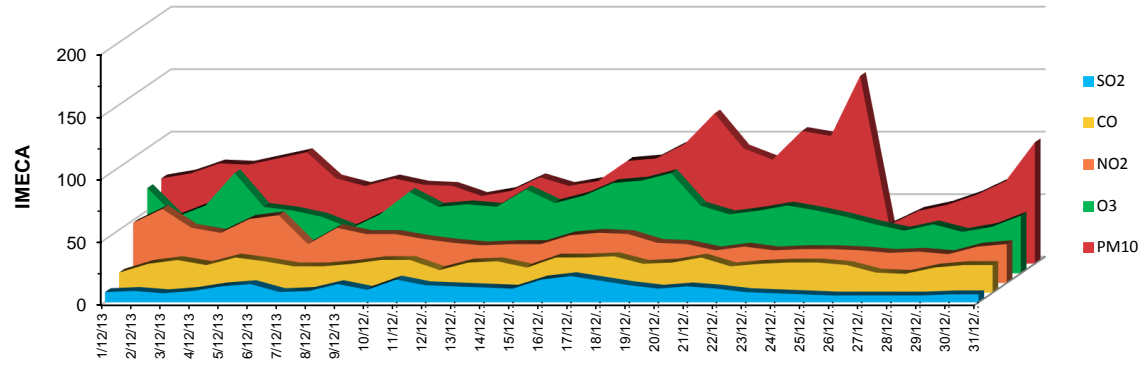

Diciembre 2013