



Contaminantes en la Zona Metropolitana del Valle de Toluca

Máximo IMECA
DICIEMBRE 2014

FECHA	PM ₁₀	O ₃	NO ₂	CO	SO ₂	MAXIMO	CONTAMINANTE	EST.	ZONA
01/12/2014	111	51	55	28	8	111	PM10	AP	NORTE
02/12/2014	110	49	40	23	8	110	PM10	AP	NORTE
03/12/2014	107	63	51	21	7	107	PM10	AP	NORTE
04/12/2014	116	104	53	27	10	116	PM10	AP	NORTE
05/12/2014	133	116	59	32	11	133	PM10	SC	NORTE
06/12/2014	130	44	55	30	11	130	PM10	SC	NORTE
07/12/2014	81	44	38	16	7	81	PM10	SC	NORTE
08/12/2014	101	43	39	23	8	101	PM10	SC	NORTE
09/12/2014	104	48	38	25	8	104	PM10	SC	NORTE
10/12/2014	110	57	47	23	8	110	PM10	SC	NORTE
11/12/2014	113	41	38	24	10	113	PM10	AP, SC	NORTE
12/12/2014	116	42	39	20	9	116	PM10	SM	SUR
13/12/2014	103	31	34	19	6	103	PM10	SC	NORTE
14/12/2014	104	29	30	18	6	104	PM10	SC	NORTE
15/12/2014	108	39	38	21	8	108	PM10	SC	NORTE
16/12/2014	121	30	35	27	8	121	PM10	SC	NORTE
17/12/2014	125	34	30	29	8	125	PM10	SC	NORTE
18/12/2014	125	41	39	29	9	125	PM10	SC	NORTE
19/12/2014	118	40	36	28	9	118	PM10	SC	NORTE
20/12/2014	123	29	39	28	8	123	PM10	SC	NORTE
21/12/2014	119	33	26	27	10	119	PM10	SC	NORTE
22/12/2014	122	27	37	25	9	122	PM10	SC	NORTE
23/12/2014	118	19	33	21	8	118	PM10	SC	NORTE
24/12/2014	42	15	28	26	7	42	PM10	SC	NORTE
25/12/2014	77	23	19	18	6	77	PM10	SC	NORTE
26/12/2014	105	19	27	22	7	105	PM10	SC	NORTE
27/12/2014	103	23	29	26	7	103	PM10	SC	NORTE
28/12/2014	86	44	28	19	7	86	PM10	SC	NORTE
29/12/2014	105	34	38	28	8	105	PM10	SC	NORTE
30/12/2014	118	41	37	26	8	118	PM10	SC	NORTE
31/12/2014	134	106	56	30	9	134	PM10	SC	NORTE
MAXIMO	134	116	59	32	11	134			
PROMEDIO	109	44	38	24	8	109			
MINIMO	42	15	19	16	6	6			

DFN	27	3	0	0	0	27
DDN	4	28	31	31	31	4

ZONA METROPOLITANA DEL VALLE DE TOLUCA (ZMVT)

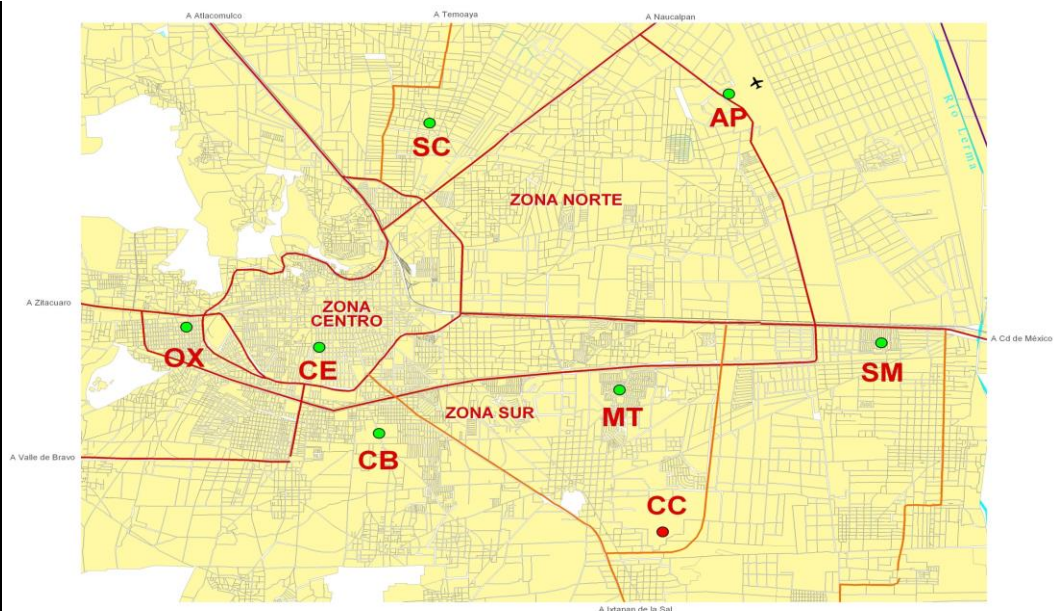

ESCALA IMECA

IMECA	CALIDAD DEL AIRE	NO. DIAS	La calidad del aire es:
0 - 50	BUENA	1	Adecuada para llevar a cabo actividades al aire libre
51 - 100	REGULAR	3	Se pueden llevar a cabo actividades al aire libre. Posibles molestias en niños, adultos mayores y personas con enfermedades
101 - 150	MALA	27	Causante de efectos adversos a la salud en la población, en particular los niños y los adultos mayores con enfermedades respiratorias como el asma o del corazón.
151 - 200	MUY MALA	0	Causante de mayores efectos adversos a la salud en la población en general, en particular los niños y los adultos mayores con enfermedades respiratorias como el asma o del corazón.
>200	EXTREMADAMENTE MALA	0	Causante de mayores efectos adversos a la salud de la población en general. Se pueden presentar complicaciones graves en los niños y los adultos mayores con enfermedades respiratorias como el asma o del corazón.
TOTAL/MES		31	



Contaminantes en la Zona Metropolitana del Valle Toluca
Máximo IMECA

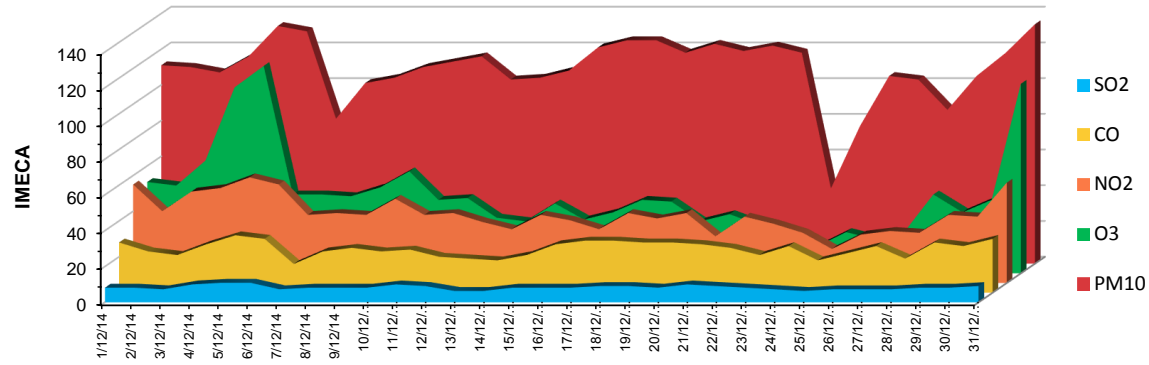

Diciembre 2014