



Contaminantes en la Zona Metropolitana del Valle de Toluca

Máximo IMECA

JULIO 2013

FECHA	PM ₁₀	O ₃	NO ₂	CO	SO ₂	MAXIMO	CONTAMINANTE	EST.	ZONA
01/07/2013	46	61	33	20	7	61	O3	SC	NORTE
02/07/2013	54	73	33	19	15	73	O3	SC	NORTE
03/07/2013	45	60	34	25	12	60	O3	SC	NORTE
04/07/2013	58	60	34	21	10	60	O3	SC	NORTE
05/07/2013	31	36	28	14	17	36	O3	SC	NORTE
06/07/2013	19	31	35	10	5	35	NO2	AP	NORTE
07/07/2013	19	30	22	8	5	30	O3	SC	NORTE
08/07/2013	40	45	33	16	12	45	O3	SC	NORTE
09/07/2013	42	66	37	20	15	66	O3	OX	CENTRO
10/07/2013	48	61	38	21	15	61	O3	OX	CENTRO
11/07/2013	41	64	42	17	17	64	O3	SC	NORTE
12/07/2013	41	43	41	23	12	43	O3	OX	CENTRO
13/07/2013	63	62	40	23	8	63	PM10	AP	NORTE
14/07/2013	39	53	34	13	6	53	O3	AP	NORTE
15/07/2013	42	45	37	20	6	45	O3	MT, SM	SUR
16/07/2013	50	56	39	20	9	56	O3	SC	NORTE
17/07/2013	43	70	44	18	15	70	O3	SC	NORTE
18/07/2013	48	56	39	23	9	56	O3	SC	NORTE
19/07/2013	42	50	41	15	9	50	O3	SC	NORTE
20/07/2013	40	47	37	16	6	47	O3	SC	NORTE
21/07/2013	23	46	39	9	6	46	O3	SC	NORTE
22/07/2013	38	41	38	18	8	41	O3	AP	NORTE
23/07/2013	57	71	37	20	10	71	O3	OX	CENTRO
24/07/2013	46	47	37	16	13	47	O3	SC	NORTE
25/07/2013	38	61	38	15	15	61	O3	SC	NORTE
26/07/2013	43	56	37	17	13	56	O3	OX, SC	CENTRO, NORTE
27/07/2013	74	63	37	19	7	74	PM10	SC	NORTE
28/07/2013	51	72	32	12	7	72	O3	SC	NORTE
29/07/2013	61	88	41	16	7	88	O3	SC	NORTE
30/07/2013	64	78	39	20	11	78	O3	SC	NORTE
31/07/2013	57	73	50	17	10	73	O3	MT	SUR
MAXIMO	74	88	50	25	17	88			
PROMEDIO	45	57	37	17	10	57			
MINIMO	19	30	22	8	5	5			

ZONA METROPOLITANA DEL VALLE DE TOLUCA (ZMVT)

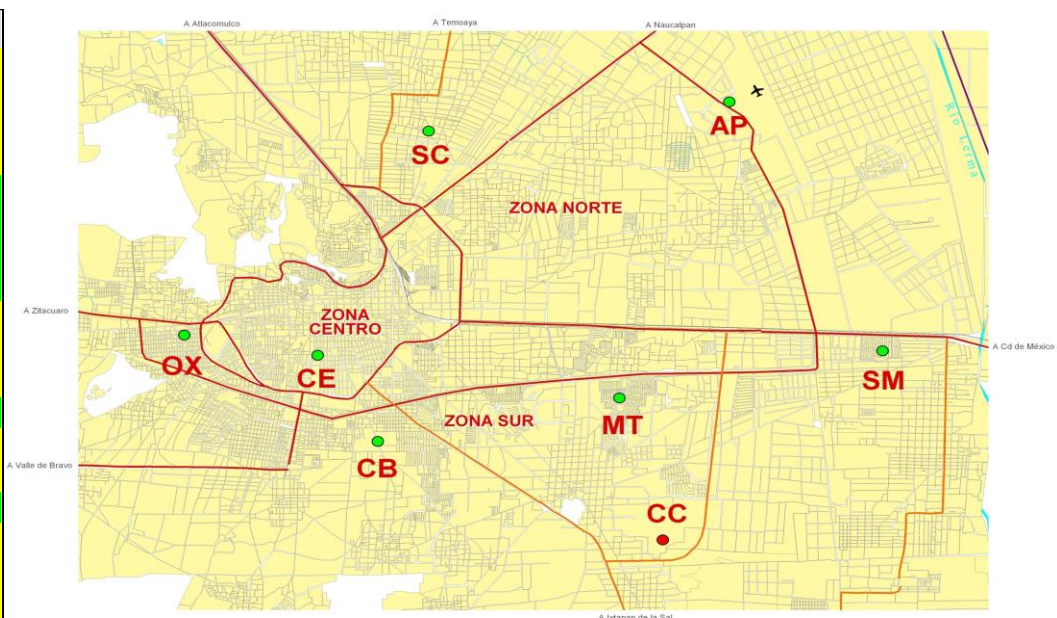

ESCALA IMECA

IMECA	CALIDAD DEL AIRE	NO. DIAS	La calidad del aire es:
0 - 50	BUENA	11	Adecuada para llevar a cabo actividades al aire libre
51 - 100	REGULAR	20	Se pueden llevar a cabo actividades al aire libre. Posibles molestias en niños, adultos mayores y personas con enfermedades
101 - 150	MALA	0	Causante de efectos adversos a la salud en la población, en particular los niños y los adultos mayores con enfermedades respiratorias como el asma o del corazón.
151 - 200	MUY MALA	0	Causante de mayores efectos adversos a la salud en la población en general, en particular los niños y los adultos mayores con enfermedades respiratorias como el asma o del corazón.
>200	EXTREMADAMENTE MALA	0	Causante de mayores efectos adversos a la salud de la población en general. Se pueden presentar complicaciones graves en los niños y los adultos mayores con enfermedades respiratorias como el asma o del corazón.
TOTAL/MES		31	

DFN	0	0	0	0	0	0
DDN	31	31	31	31	31	31



Contaminantes en la Zona Metropolitana del Valle Toluca
Máximo IMECA

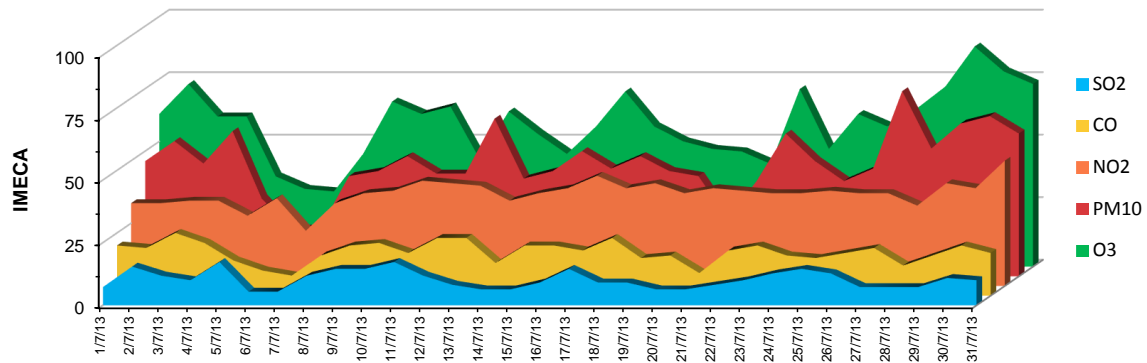

Julio 2013