



Contaminantes en la Zona Metropolitana del Valle de Toluca
Máximo IMECA
MARZO 2014

FECHA	PM ₁₀	O ₃	NO ₂	CO	SO ₂	MAXIMO	CONTAMINANTE	EST.	ZONA
01/03/2014	106	75	37	28	12	106	PM10	SC	NORTE
02/03/2014	91	84	26	17	8	91	PM10	SC	NORTE
03/03/2014	117	78	38	21	15	117	PM10	SC	NORTE
04/03/2014	106	46	27	20	14	106	PM10	SC	NORTE
05/03/2014	113	75	28	22	15	113	PM10	SC	NORTE
06/03/2014	116	74	46	26	17	116	PM10	SC	NORTE
07/03/2014	122	51	35	19	12	122	PM10	SC	NORTE
08/03/2014	95	64	30	21	13	95	PM10	SC	NORTE
09/03/2014	64	35	18	15	12	64	PM10	SC	NORTE
10/03/2014	114	28	26	24	14	114	PM10	SC	NORTE
11/03/2014	108	38	28	23	19	108	PM10	SC	NORTE
12/03/2014	119	66	35	23	21	119	PM10	SC	NORTE
13/03/2014	126	51	26	19	14	126	PM10	SC	NORTE
14/03/2014	109	85	28	21	11	109	PM10	SC	NORTE
15/03/2014	104	81	34	18	10	104	PM10	SC	NORTE
16/03/2014	108	55	24	15	9	108	PM10	SC	NORTE
17/03/2014	90	42	18	10	7	90	PM10	SC	NORTE
18/03/2014	118	47	24	20	14	118	PM10	SC	NORTE
19/03/2014	104	63	25	20	15	104	PM10	SC	NORTE
20/03/2014	106	87	40	24	15	106	PM10	SC	NORTE
21/03/2014	93	87	39	21	14	93	PM10	SC	NORTE
22/03/2014	98	64	39	21	15	98	PM10	SC	NORTE
23/03/2014	92	63	32	15	13	92	PM10	SC	NORTE
24/03/2014	112	60	38	24	26	112	PM10	SC	NORTE
25/03/2014	85	67	39	25	20	85	PM10	SM	SUR
26/03/2014	100	55	25	20	21	100	PM10	SC	NORTE
27/03/2014	97	58	32	19	15	97	PM10	SC	NORTE
28/03/2014	91	58	37	22	11	91	PM10	SC	NORTE
29/03/2014	96	76	28	19	10	96	PM10	SC	NORTE
30/03/2014	77	67	22	15	10	77	PM10	SC	NORTE
31/03/2014	103	67	33	26	15	103	PM10	SC	NORTE
MAXIMO	126	87	46	28	26	126			
PROMEDIO	103	63	31	20	14	103			
MINIMO	64	28	18	10	7	7			

DFN	18	0	0	0	0	18
DDN	13	31	31	31	31	13

ZONA METROPOLITANA DEL VALLE DE TOLUCA (ZMVT)

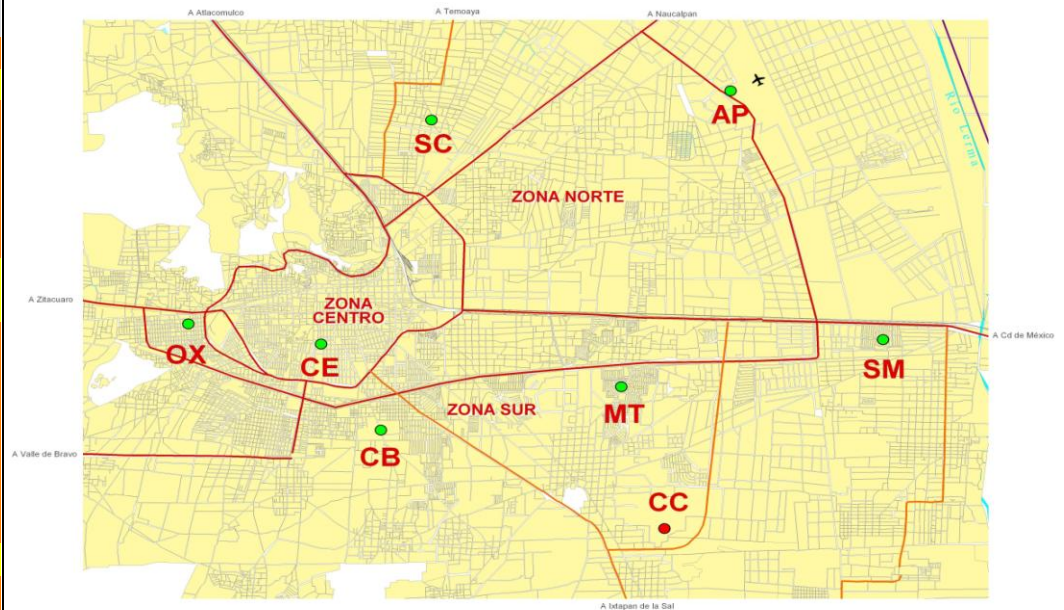

ESCALA IMECA

IMECA	CALIDAD DEL AIRE	NO. DIAS	La calidad del aire es:
0 - 50	BUENA	0	Adecuada para llevar a cabo actividades al aire libre
51 - 100	REGULAR	13	Se pueden llevar a cabo actividades al aire libre. Posibles molestias en niños, adultos mayores y personas con enfermedades
101 - 150	MALA	18	Causante de efectos adversos a la salud en la población, en particular los niños y los adultos mayores con enfermedades respiratorias como el asma o del corazón.
151 - 200	MUY MALA	0	Causante de mayores efectos adversos a la salud en la población en general, en particular los niños y los adultos mayores con enfermedades respiratorias como el asma o del corazón.
>200	EXTREMADAMENTE MALA	0	Causante de mayores efectos adversos a la salud de la población en general. Se pueden presentar complicaciones graves en los niños y los adultos mayores con enfermedades respiratorias como el asma o del corazón.
TOTAL/MES		31	



Contaminantes en la Zona Metropolitana del Valle Toluca
Máximo IMECA

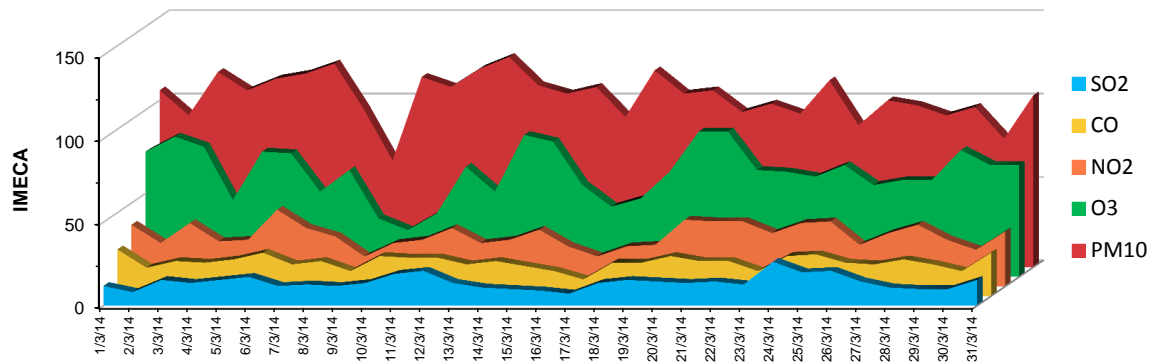

Marzo 2014