



Contaminantes en la Zona Metropolitana del Valle de Toluca  
Máximo IMECA  
NOVIEMBRE 2013

FECHA	PM <sub>10</sub>	O <sub>3</sub>	NO <sub>2</sub>	CO	SO <sub>2</sub>	MAXIMO	CONTAMINANTE	EST.	ZONA
01/11/2013	51	46	27	15	7	51	PM10	CE, AP	CENTRO, NORTE
02/11/2013	37	47	25	12	8	47	O3	CB	SUR
03/11/2013	39	39	18	10	7	39	PM10, O3	CE, CB	CENTRO, SUR
04/11/2013	39	47	26	13	7	47	O3	CB	SUR
05/11/2013	54	48	28	20	8	54	PM10	CE	CENTRO
06/11/2013	53	45	31	21	10	53	PM10	AP	NORTE
07/11/2013	47	45	25	18	9	47	PM10	AP	NORTE
08/11/2013	43	42	25	20	8	43	PM10	AP	NORTE
09/11/2013	57	61	31	22	6	61	O3	SM	SUR
10/11/2013	38	48	22	16	6	48	O3	OX	CENTRO
11/11/2013	31	42	25	18	7	42	O3	CB	SUR
12/11/2013	30	29	27	21	9	30	PM10	AP	NORTE
13/11/2013	25	41	22	13	6	41	O3	CB	SUR
14/11/2013	42	36	25	21	10	42	PM10	AP	NORTE
15/11/2013	62	53	28	29	8	62	PM10	AP	NORTE
16/11/2013	53	38	22	27	6	53	PM10	AP	NORTE
17/11/2013	31	44	21	16	6	44	O3	CB	SUR
18/11/2013	36	68	24	17	7	68	O3	OX	CENTRO
19/11/2013	46	56	38	20	11	56	O3	OX	CENTRO
20/11/2013	46	51	28	24	13	51	O3	CB	SUR
21/11/2013	71	72	34	25	11	72	O3	OX	CENTRO
22/11/2013	77	58	44	33	9	77	PM10	AP	NORTE
23/11/2013	62	52	27	31	7	62	PM10	AP	NORTE
24/11/2013	58	67	27	27	7	67	O3	OX	CENTRO
25/11/2013	59	55	34	27	8	59	PM10	AP	NORTE
26/11/2013	58	32	30	23	10	58	PM10	AP	NORTE
27/11/2013	60	50	30	21	11	60	PM10	AP	NORTE
28/11/2013	75	76	30	26	8	76	O3	OX	CENTRO
29/11/2013	97	95	37	27	15	97	PM10	AP	NORTE
30/11/2013	94	85	47	29	11	94	PM10	AP	NORTE
MAXIMO	97	95	47	33	15	97			
PROMEDIO	52	52	29	21	9	57			
MINIMO	25	29	18	10	6	6			

DFN	0	0	0	0	0	0
DDN	30	30	30	30	30	30

ZONA METROPOLITANA DEL VALLE DE TOLUCA (ZMVT)

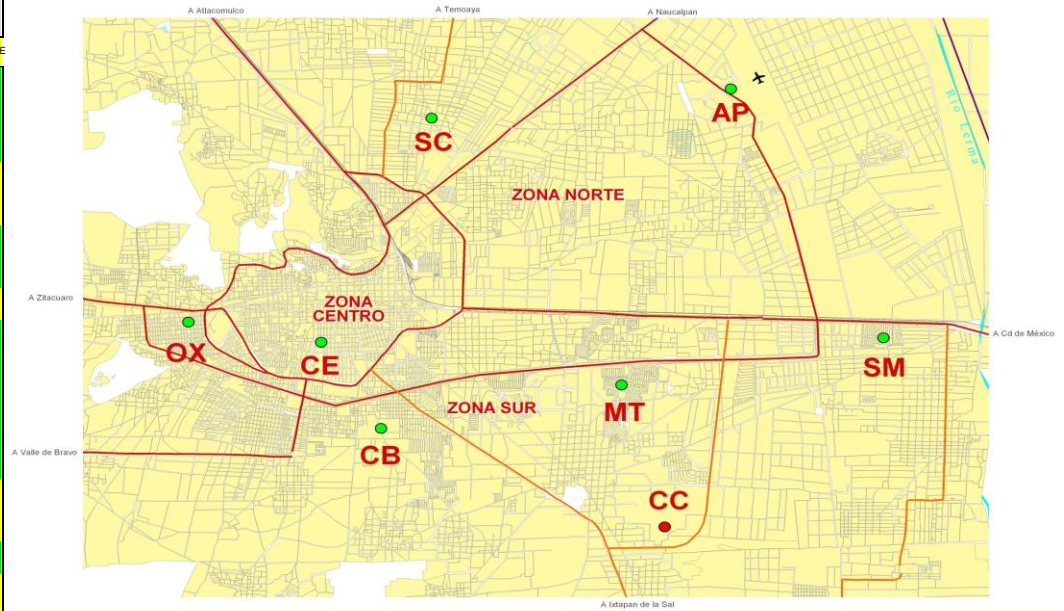

ESCALA IMECA

IMECA	CALIDAD DEL AIRE	NO. DIAS	La calidad del aire es:
0 - 50	BUENA	11	Adecuada para llevar a cabo actividades al aire libre
51 - 100	REGULAR	19	Se pueden llevar a cabo actividades al aire libre. Posibles molestias en niños, adultos mayores y personas con enfermedades
101 - 150	MALA	0	Causante de efectos adversos a la salud en la población, en particular los niños y los adultos mayores con enfermedades respiratorias como el asma o del corazón.
151 - 200	MUY MALA	0	Causante de mayores efectos adversos a la salud en la población en general, en particular los niños y los adultos mayores con enfermedades respiratorias como el asma o del corazón.
>200	EXTREMADAMENTE MALA	0	Causante de mayores efectos adversos a la salud de la población en general. Se pueden presentar complicaciones graves en los niños y los adultos mayores con enfermedades respiratorias como el asma o del corazón.
TOTAL/MES		30	



Contaminantes en la Zona Metropolitana del Valle Toluca  
Máximo IMECA

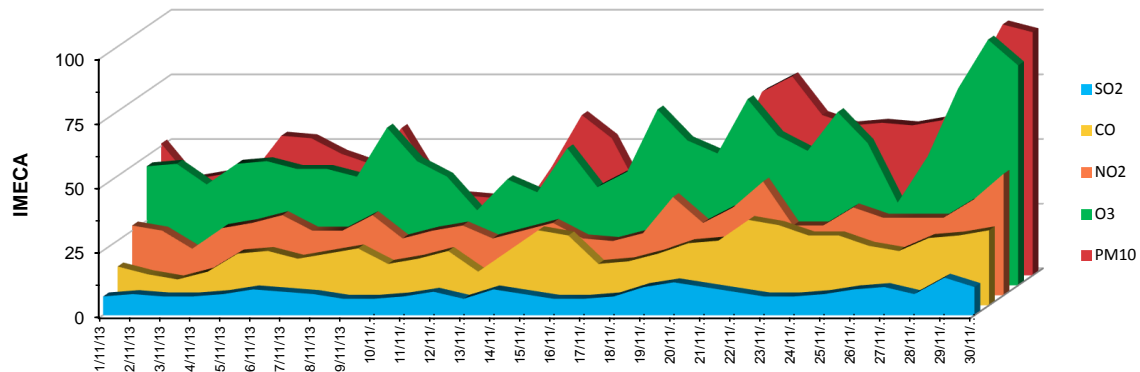

Noviembre 2013