

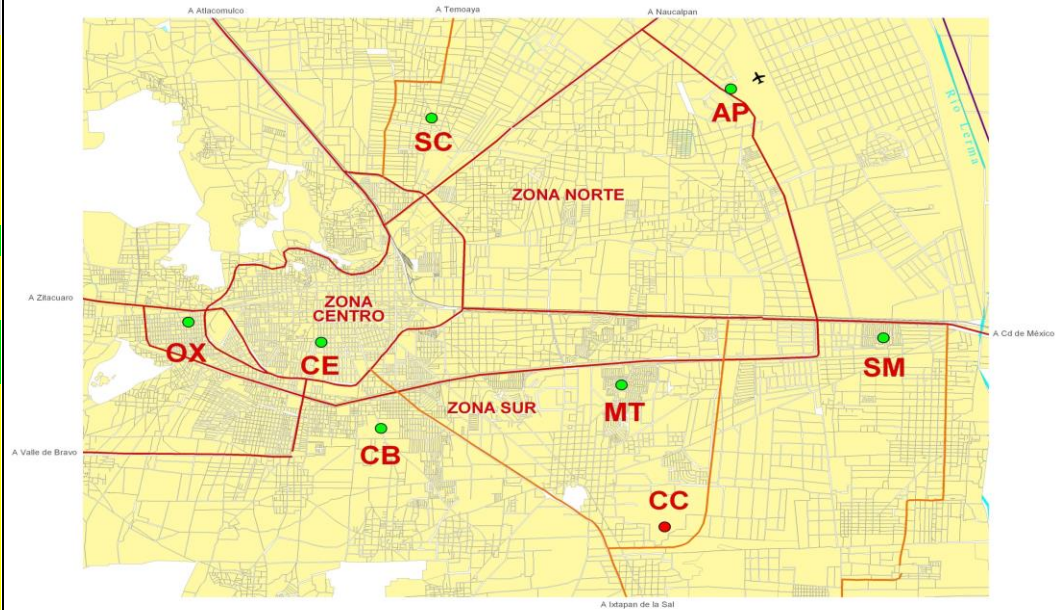

Contaminantes en la Zona Metropolitana del Valle de Toluca
Máximo IMECA
OCTUBRE 2013

FECHA	PM ₁₀	O ₃	NO ₂	CO	SO ₂	MAXIMO	CONTAMINANTE	EST.	ZONA
01/10/2013	58	60	34	25	11	60	O3	CB	SUR
02/10/2013	60	55	36	20	13	60	PM10	AP	NORTE
03/10/2013	66	72	38	25	14	72	O3	SM	SUR
04/10/2013	75	75	40	22	9	75	PM10, O3	SC, SM	NORTE, SUR
05/10/2013	67	78	46	20	8	78	O3	SC, CB	NORTE, SUR
06/10/2013	59	92	35	22	13	92	O3	SC	NORTE
07/10/2013	42	38	29	20	9	42	PM10	SC	NORTE
08/10/2013	61	67	32	25	13	67	O3	OX	CENTRO
09/10/2013	54	75	42	20	14	75	O3	SC	NORTE
10/10/2013	45	38	32	20	11	45	PM10	SC	NORTE
11/10/2013	50	48	37	23	10	50	PM10	AP	NORTE
12/10/2013	56	39	32	25	9	56	PM10	SC	NORTE
13/10/2013	46	52	22	19	8	52	O3	SM	SUR
14/10/2013	59	65	27	13	9	65	O3	SC	NORTE
15/10/2013	71	76	32	16	9	76	O3	SC	NORTE
16/10/2013	68	65	36	18	8	68	PM10	SC	NORTE
17/10/2013	85	65	33	17	14	85	PM10	SC	NORTE
18/10/2013	77	65	43	26	10	77	PM10	SC	NORTE
19/10/2013	61	65	30	22	10	65	O3	SC	NORTE
20/10/2013	27	51	26	15	7	51	O3	SC	NORTE
21/10/2013	54	35	23	17	8	54	PM10	SC	NORTE
22/10/2013	51	27	26	22	10	51	PM10	SC	NORTE
23/10/2013	28	32	29	24	10	32	O3	CB	SUR
24/10/2013	51	41	36	24	12	51	PM10	AP	NORTE
25/10/2013	61	52	43	25	15	61	PM10	SC	NORTE
26/10/2013	38	41	33	20	8	41	O3	SC	NORTE
27/10/2013	39	59	19	12	7	59	O3	SC	NORTE
28/10/2013	39	55	24	14	8	55	O3	CB	SUR
29/10/2013	47	45	39	25	8	47	PM10	AP	NORTE
30/10/2013	32	29	23	13	7	32	PM10	AP	NORTE
31/10/2013	32	31	24	19	9	32	PM10	AP	NORTE
MAXIMO	85	92	46	26	15	92			
PROMEDIO	54	54	32	20	10	59			
MINIMO	27	27	19	12	7	7			

ZONA METROPOLITANA DEL VALLE DE TOLUCA (ZMVT)



ESCALA IMECA

IMECA	CALIDAD DEL AIRE	NO. DIAS	La calidad del aire es:
0 - 50	BUENA	8	Adecuada para llevar a cabo actividades al aire libre
51 - 100	REGULAR	23	Se pueden llevar a cabo actividades al aire libre. Posibles molestias en niños, adultos mayores y personas con enfermedades
101 - 150	MALA	0	Causante de efectos adversos a la salud en la población, en particular los niños y los adultos mayores con enfermedades respiratorias como el asma o del corazón.
151 - 200	MUY MALA	0	Causante de mayores efectos adversos a la salud en la población en general, en particular los niños y los adultos mayores con enfermedades respiratorias como el asma o del corazón.
>200	EXTREMADAMENTE MALA	0	Causante de mayores efectos adversos a la salud de la población en general. Se pueden presentar complicaciones graves en los niños y los adultos mayores con enfermedades respiratorias como el asma o del corazón.
TOTAL/MES		31	

DFN	0	0	0	0	0	0
DDN	31	31	31	31	31	31



Contaminantes en la Zona Metropolitana del Valle Toluca
Máximo IMECA

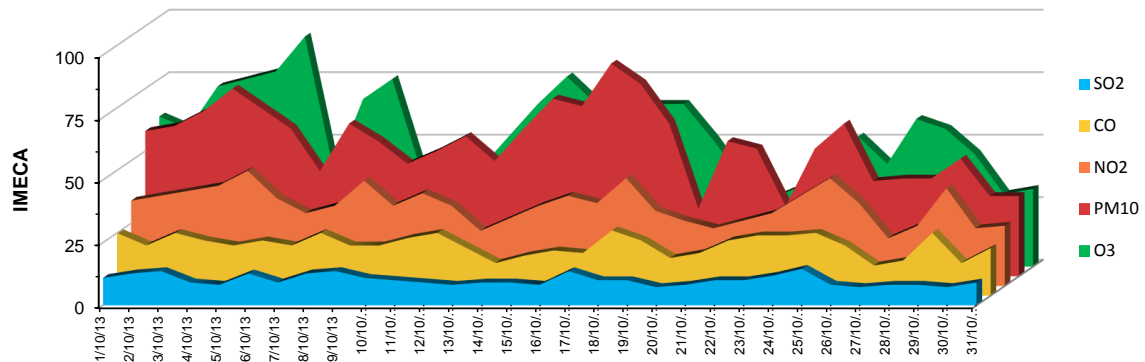

Octubre 2013