



Contaminantes en la Zona Metropolitana del Valle de Toluca
Máximo IMECA
SEPTIEMBRE 2013

FECHA	PM ₁₀	O ₃	NO ₂	CO	SO ₂	MAXIMO	CONTAMINANTE	EST.	ZONA
01/09/2013	42	68	24	12	7	68	O3	SC	NORTE
02/09/2013	43	61	31	18	15	61	O3	SC	NORTE
03/09/2013	35	38	27	17	13	38	O3	OX	CENTRO
04/09/2013	47	42	35	21	9	47	PM10	AP	NORTE
05/09/2013	45	63	35	26	15	63	O3	SC	NORTE
06/09/2013	40	76	37	20	10	76	O3	SC	NORTE
07/09/2013	34	37	27	16	7	37	O3	SC	NORTE
08/09/2013	28	45	24	10	5	45	O3	SC	NORTE
09/09/2013	33	37	26	20	14	37	O3	SC	NORTE
10/09/2013	48	56	33	24	10	56	O3	SC	NORTE
11/09/2013	41	38	33	33	12	41	PM10	AP	NORTE
12/09/2013	35	44	29	18	8	44	O3	SC	NORTE
13/09/2013	33	37	26	15	9	37	O3	SC	NORTE
14/09/2013	23	32	25	16	6	32	O3	SC	NORTE
15/09/2013	15	27	18	11	5	27	O3	SC	NORTE
16/09/2013	21	30	19	9	5	30	O3	SC	NORTE
17/09/2013	42	52	30	17	10	52	O3	SM	SUR
18/09/2013	46	45	29	21	8	46	PM10	AP	NORTE
19/09/2013	51	56	30	25	8	56	O3	SC	NORTE
20/09/2013	39	56	31	20	9	56	O3	CB	SUR
21/09/2013	31	43	30	23	8	43	O3	CB, SC	SUR, NORTE
22/09/2013	29	34	26	13	6	34	O3	SC	NORTE
23/09/2013	38	66	33	23	8	66	O3	CB	SUR
24/09/2013	35	58	35	28	11	58	O3	CB	SUR
25/09/2013	44	44	28	23	12	44	PM10, O3	AP, CB	NORTE, SUR
26/09/2013	19	25	19	14	6	25	O3	AP	NORTE
27/09/2013	43	26	23	19	9	43	PM10	SC	NORTE
28/09/2013	57	67	30	19	10	67	O3	SC	NORTE
29/09/2013	33	72	29	14	8	72	O3	SC	NORTE
30/09/2013	58	79	34	23	13	79	O3	CB	SUR
MAXIMO	58	79	37	33	15	79			
PROMEDIO	38	48	29	19	9	49			
MINIMO	15	25	18	9	5	5			

DFN	0	0	0	0	0	0
DDN	30	30	30	30	30	30

ZONA METROPOLITANA DEL VALLE DE TOLUCA (ZMVT)

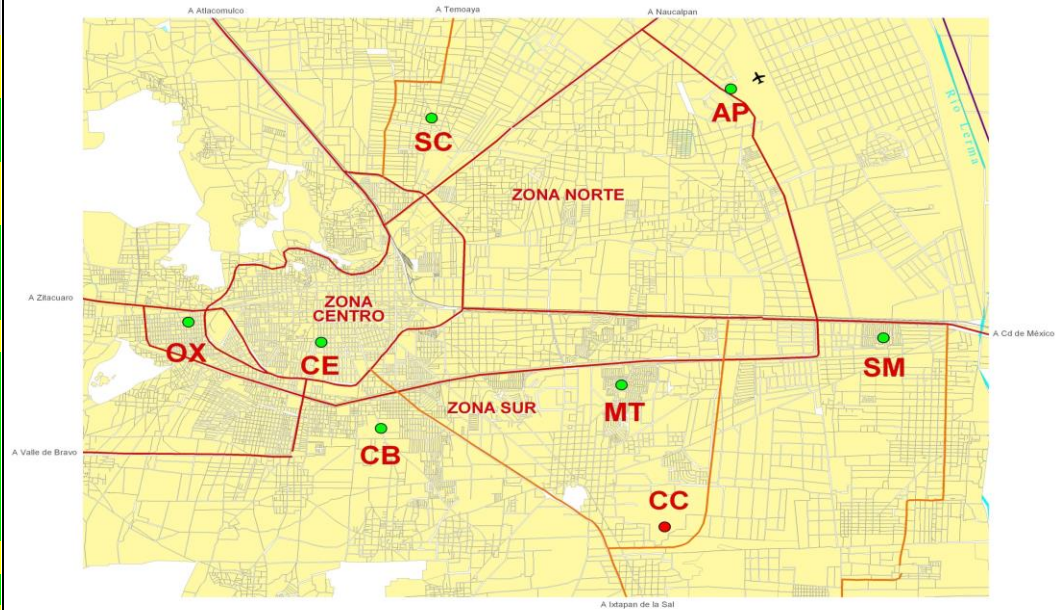

ESCALA IMECA

IMECA	CALIDAD DEL AIRE	NO. DIAS	La calidad del aire es:
0 - 50	BUENA	17	Adecuada para llevar a cabo actividades al aire libre
51 - 100	REGULAR	13	Se pueden llevar a cabo actividades al aire libre. Posibles molestias en niños, adultos mayores y personas con enfermedades
101 - 150	MALA	0	Causante de efectos adversos a la salud en la población, en particular los niños y los adultos mayores con enfermedades respiratorias como el asma o del corazón.
151 - 200	MUY MALA	0	Causante de mayores efectos adversos a la salud en la población en general, en particular los niños y los adultos mayores con enfermedades respiratorias como el asma o del corazón.
>200	EXTREMADAMENTE MALA	0	Causante de mayores efectos adversos a la salud de la población en general. Se pueden presentar complicaciones graves en los niños y los adultos mayores con enfermedades respiratorias como el asma o del corazón.
TOTAL/MES		30	



Contaminantes en la Zona Metropolitana del Valle Toluca
Máximo IMECA

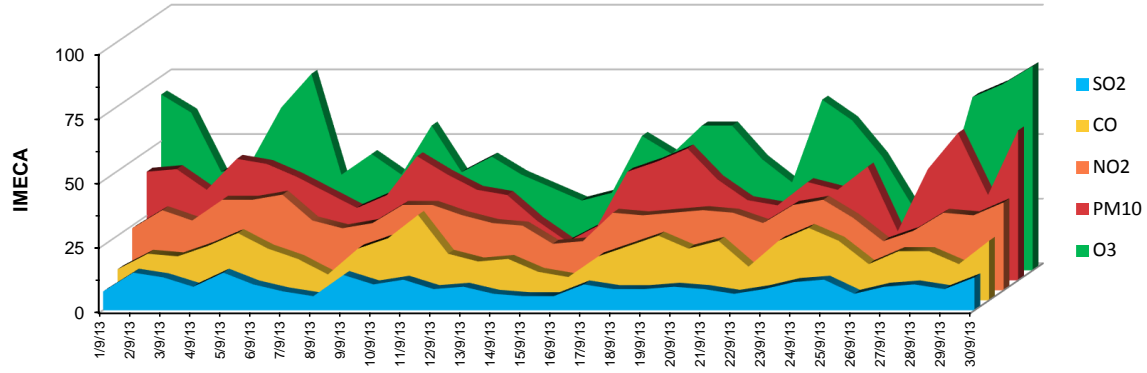

Septiembre 2013