



Contaminantes en la Zona Metropolitana del Valle de Toluca

Máximo IMECA
SEPTIEMBRE 2014

FECHA	PM ₁₀	O ₃	NO ₂	CO	SO ₂	MAXIMO	CONTAMINANTE	EST.	ZONA
01/09/2014	33	45	28	16	13	45	O3	SC	NORTE
02/09/2014	33	49	28	21	11	49	O3	SC	NORTE
03/09/2014	36	29	23	20	14	36	PM10	AP	NORTE
04/09/2014	33	34	20	16	13	34	O3	SC	NORTE
05/09/2014	43	73	27	22	9	73	O3	SC	NORTE
06/09/2014	48	68	25	20	9	68	O3	SC	NORTE
07/09/2014	30	50	20	13	7	50	O3	SC	NORTE
08/09/2014	44	41	26	22	9	44	PM10	AP	NORTE
09/09/2014	43	48	23	23	9	48	O3	SC	NORTE
10/09/2014	42	43	26	19	14	43	O3	SC	NORTE
11/09/2014	47	42	24	21	15	47	PM10	AP	NORTE
12/09/2014	47	37	25	18	9	47	PM10	AP	NORTE
13/09/2014	56	54	31	23	9	56	PM10	AP	NORTE
14/09/2014	34	47	16	14	7	47	O3	SC	NORTE
15/09/2014	33	45	24	21	8	45	O3	SC	NORTE
16/09/2014	28	35	14	14	11	35	O3	SC	NORTE
17/09/2014	40	28	17	12	7	40	PM10	SC	NORTE
18/09/2014	57	31	18	17	11	57	PM10	SC	NORTE
19/09/2014	67	60	41	25	19	67	PM10	AP	NORTE
20/09/2014	61	46	33	26	12	61	PM10	AP	NORTE
21/09/2014	37	62	21	19	9	62	O3	SC	NORTE
22/09/2014	48	44	24	27	11	48	PM10	AP	NORTE
23/09/2014	47	45	21	19	12	47	PM10	AP	NORTE
24/09/2014	47	54	24	18	10	54	O3	SC	NORTE
25/09/2014	45	54	27	20	12	54	O3	SC	NORTE
26/09/2014	53	46	30	20	9	53	PM10	AP	NORTE
27/09/2014	55	53	23	21	9	55	PM10	AP	NORTE
28/09/2014	37	39	19	16	16	39	O3	SC	NORTE
29/09/2014	41	45	21	19	7	45	O3	CB	SUR
30/09/2014	40	31	22	17	18	40	PM10	AP	NORTE
MAXIMO	67	73	41	27	19	73			
PROMEDIO	44	46	24	19	11	50			
MINIMO	28	28	14	12	7	7			

DFN	0	0	0	0	0	0
DDN	30	30	30	30	30	30

ZONA METROPOLITANA DEL VALLE DE TOLUCA (ZMVT)

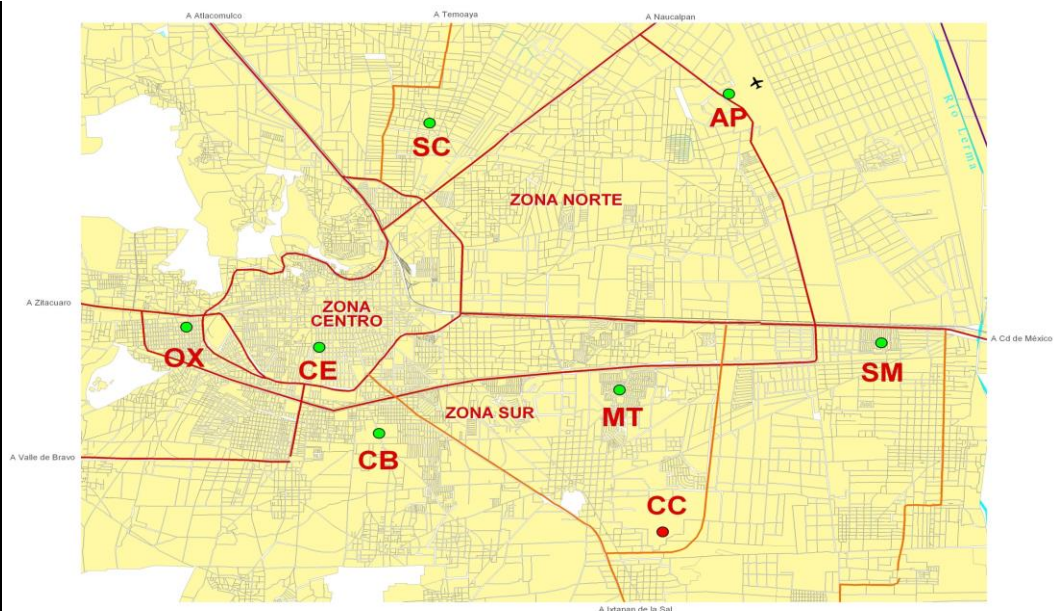

ESCALA IMECA

IMECA	CALIDAD DEL AIRE	NO. DIAS	La calidad del aire es:
0 - 50	BUENA	19	Adecuada para llevar a cabo actividades al aire libre
51 - 100	REGULAR	11	Se pueden llevar a cabo actividades al aire libre. Posibles molestias en niños, adultos mayores y personas con enfermedades
101 - 150	MALA	0	Causante de efectos adversos a la salud en la población, en particular los niños y los adultos mayores con enfermedades respiratorias como el asma o del corazón.
151 - 200	MUY MALA	0	Causante de mayores efectos adversos a la salud en la población en general, en particular los niños y los adultos mayores con enfermedades respiratorias como el asma o del corazón.
>200	EXTREMADAMENTE MALA	0	Causante de mayores efectos adversos a la salud de la población en general. Se pueden presentar complicaciones graves en los niños y los adultos mayores con enfermedades respiratorias como el asma o del corazón.
TOTAL/MES		30	



Contaminantes en la Zona Metropolitana del Valle Toluca
Máximo IMECA

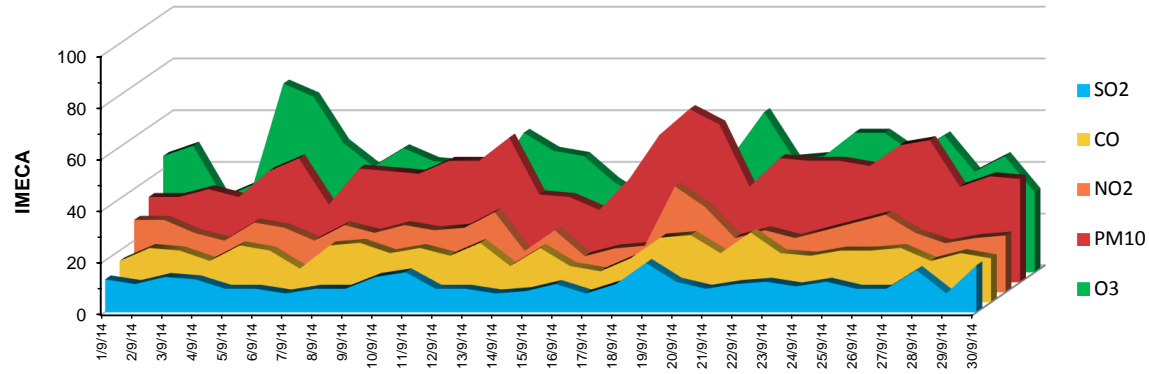

Septiembre 2014