

Contaminantes en la Zona Metropolitana del Valle de Toluca
Máximo diario
AGOSTO 2018

FECHA	PM ₁₀	PM _{2.5}	O ₃	NO ₂	CO	SO ₂	MAXIMO	CONTAMINANTE	EST.	ZONA
01/08/2018	81	88	57	20	15	6	88	PM2.5	SC	NORTE
02/08/2018	57	73	48	17	9	6	73	PM2.5	SC	NORTE
03/08/2018	50	66	46	24	11	6	66	PM2.5	SC	NORTE
04/08/2018	31	69	37	16	10	6	69	PM2.5	MT	SUR
05/08/2018	31	69	39	20	12	6	69	PM2.5	MT	SUR
06/08/2018	29	69	34	13	13	6	69	PM2.5	MT	SUR
07/08/2018	43	66	41	16	13	6	66	PM2.5	MT	SUR
08/08/2018	41	69	46	17	11	6	69	PM2.5	MT	SUR
09/08/2018	34	67	40	20	11	5	67	PM2.5	MT	SUR
10/08/2018	33	67	51	17	13	6	67	PM2.5	MT	SUR
11/08/2018	73	84	47	27	12	6	84	PM2.5	SC	NORTE
12/08/2018	63	81	40	18	9	6	81	PM2.5	SC	NORTE
13/08/2018	44	63	27	25	14	5	63	PM2.5	SC	NORTE
14/08/2018	63	75	33	19	14	5	75	PM2.5	SC	NORTE
15/08/2018	65	75	31	26	13	6	75	PM2.5	SC	NORTE
16/08/2018	57	72	49	23	13	6	72	PM2.5	SC	NORTE
17/08/2018	73	73	69	37	13	6	73	PM10, PM2.5	SC	NORTE
18/08/2018	67	72	78	26	11	6	78	O3	SM	SUR
19/08/2018	60	72	49	17	9	6	72	PM2.5	SC	NORTE
20/08/2018	60	72	59	40	14	6	72	PM2.5	SC	NORTE
21/08/2018	61	72	35	17	15	6	72	PM2.5	SC	NORTE
22/08/2018	51	61	42	17	12	6	61	PM2.5	SC	NORTE
23/08/2018	49	67	38	19	13	6	67	PM2.5	SC	NORTE
24/08/2018	49	69	35	22	15	6	69	PM2.5	SC	NORTE
25/08/2018	60	79	98	18	14	6	98	O3	CB	SUR
26/08/2018	60	79	44	17	12	6	79	PM2.5	SC	NORTE
27/08/2018	63	78	53	21	16	6	78	PM2.5	SC	NORTE
28/08/2018	50	70	30	17	12	6	70	PM2.5	SC	NORTE
29/08/2018	51	66	34	17	16	6	66	PM2.5	SC	NORTE
30/08/2018	74	73	46	16	14	8	74	PM10	SC	NORTE
31/08/2018	67	72	43	18	12	7	72	PM2.5	SC	NORTE
MAXIMO	81	88	98	40	16	8	98			
PROMEDIO	55	72	46	21	13	6	73			

DFN	0	0	0	0	0	0	0
DDN	31	31	31	31	31	31	31

ZONA METROPOLITANA DEL VALLE DE TOLUCA (ZMVT)

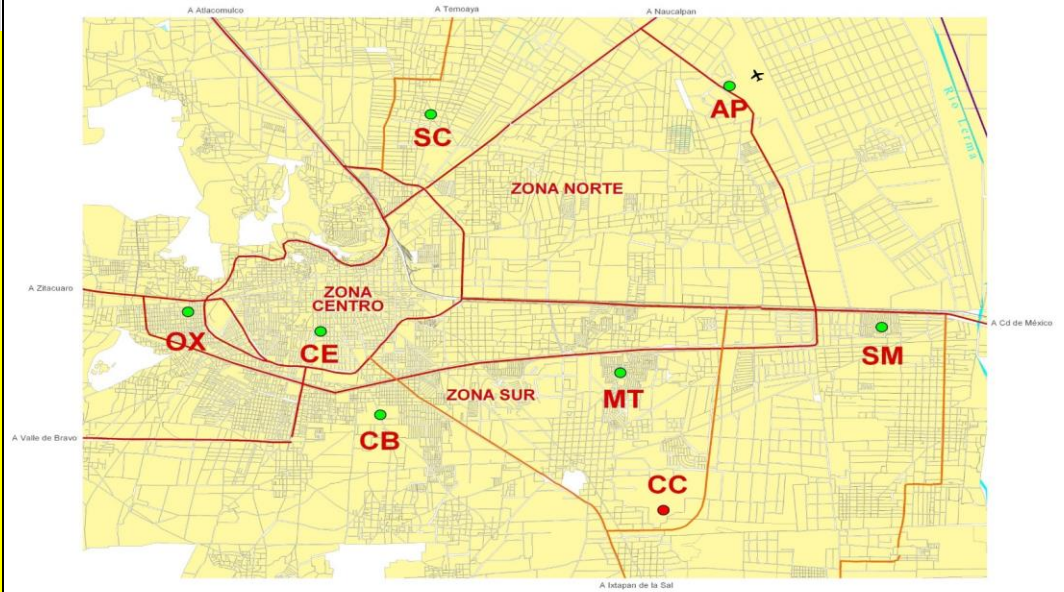

Interpretación de la calidad del aire

Índice de la calidad del aire	Condición	No. Días	La calidad del aire es:
0 - 50	BUENA	0	Adecuada para llevar a cabo actividades al aire libre
51 - 100	REGULAR	31	Se pueden llevar a cabo actividades al aire libre. Posibles molestias en niños, adultos mayores y personas con enfermedades
101 - 150	MALA	0	Causante de efectos adversos a la salud en la población, en particular los niños y los adultos mayores con enfermedades respiratorias como el asma o del corazón.
151 - 200	MUY MALA	0	Causante de mayores efectos adversos a la salud en la población en general, en particular los niños y los adultos mayores con enfermedades respiratorias como el asma o del corazón.
>200	EXTREMADAMENTE MALA	0	Causante de mayores efectos adversos a la salud de la población en general. Se pueden presentar complicaciones graves en los niños y los adultos mayores con enfermedades respiratorias como el asma o del corazón.
TOTAL/MES		31	

Contaminantes en la Zona Metropolitana del Valle Toluca Máximo diario

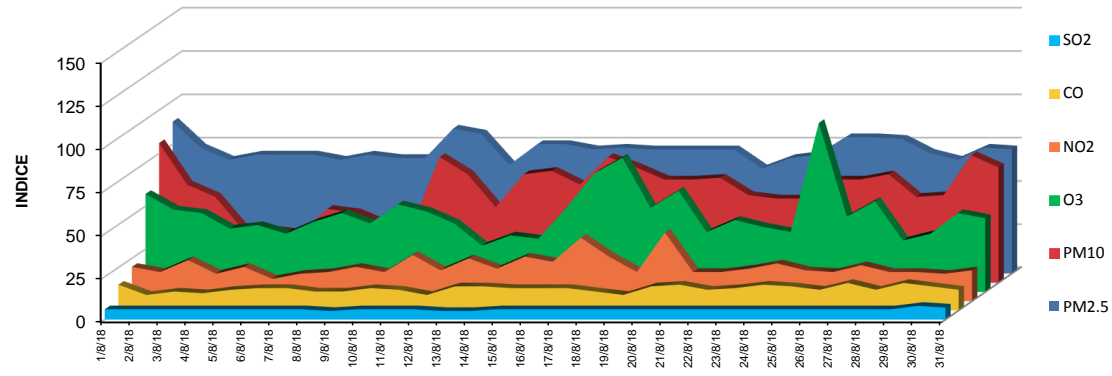

Agosto 2018