

Contaminantes en la Zona Metropolitana del Valle de Toluca
Máximo diario
JULIO 2021

FECHA	PM ₁₀	PM _{2.5}	O ₃	NO ₂	CO	SO ₂	MAXIMO	CONTAMINANTE	EST.	ZONA
01/07/2021	49	70	40	18	12	5	70	PM2.5	CB, SM	ZMVT
02/07/2021	46	67	30	16	9	5	67	PM2.5	CB	ZMVT
03/07/2021	40	64	22	14	8	5	64	PM2.5	SC	ZMVT
04/07/2021	54	70	39	15	10	5	70	PM2.5	SC	ZMVT
05/07/2021	75	76	63	22	10	6	76	PM2.5	SM, SC	ZMVT
06/07/2021	75	82	73	20	11	8	82	PM2.5	SC	ZMVT
07/07/2021	94	90	49	22	11	6	94	PM10	CE	ZMVT
08/07/2021	86	90	36	19	9	5	90	PM2.5	SC	ZMVT
09/07/2021	45	60	29	21	9	5	60	PM2.5	CE, SM AJ, XO	ZMVT
10/07/2021	88	79	53	23	12	5	88	PM10	AJ	ZMVT
11/07/2021	94	82	61	17	12	5	94	PM10	AJ	ZMVT
12/07/2021	93	82	109	22	9	6	109	O3	XO	ZMVT
13/07/2021	100	82	45	17	9	5	100	PM10	AJ	ZMVT
14/07/2021	93	79	53	14	9	5	93	PM10	AJ	ZMVT
15/07/2021	73	78	39	18	9	5	78	PM2.5	CB, SC	ZMVT
16/07/2021	71	75	29	15	8	5	75	PM2.5	SM, SC	ZMVT
17/07/2021	113	90	55	16	10	5	113	PM10	AJ	ZMVT
18/07/2021	114	90	61	15	9	5	114	PM10	AJ	ZMVT
19/07/2021	96	75	44	20	7	5	96	PM10	AJ	ZMVT
20/07/2021	68	81	71	22	9	5	81	PM2.5	SM	ZMVT
21/07/2021	67	81	43	21	9	5	81	PM2.5	SC	ZMVT
22/07/2021	60	75	44	18	9	5	75	PM2.5	SM, SC	ZMVT
23/07/2021	103	82	50	20	11	5	103	PM10	SC	ZMVT
24/07/2021	109	88	61	19	10	5	109	PM10	AJ	ZMVT
25/07/2021	107	87	48	20	9	5	107	PM10	AJ	ZMVT
26/07/2021	88	76	67	20	10	5	88	PM10	AJ	ZMVT
27/07/2021	74	87	109	20	11	5	109	O3	XO	ZMVT
28/07/2021	83	90	43	24	11	5	90	PM2.5	SC	ZMVT
29/07/2021	104	97	80	20	13	5	104	PM10	AJ	ZMVT
30/07/2021	91	85	39	17	9	5	91	PM10	AJ	ZMVT
31/07/2021	60	75	71	21	12	5	75	PM2.5	SC	ZMVT
MAXIMO	114	97	109	24	13	8	114			
PROMEDIO	81	80	53	19	10	5	89			

DFN	6	0	2	0	0	0	8
DDN	25	31	29	31	31	31	23

ZONA METROPOLITANA DEL VALLE DE TOLUCA (ZMVT)

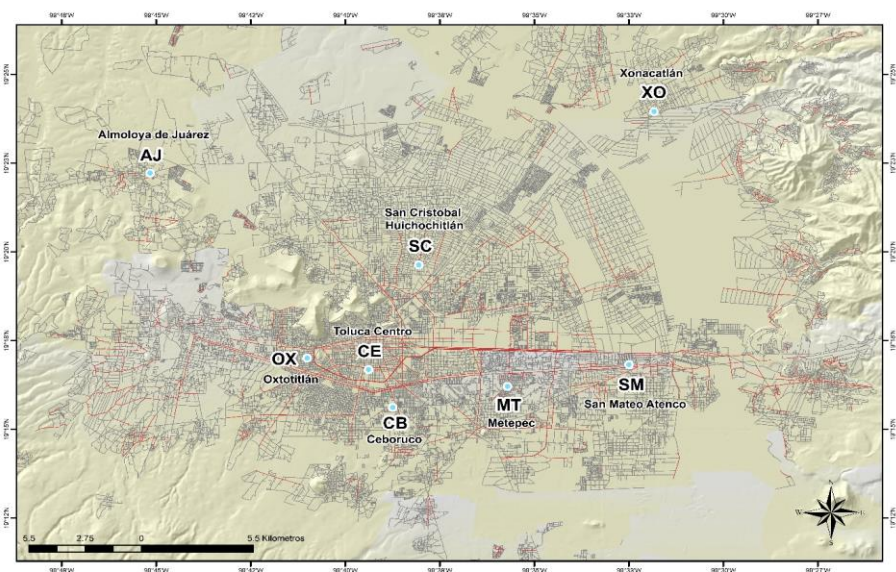

Interpretación de la calidad del aire

Índice de Calidad del Aire	Condición	No. días	La calidad del aire es:
0 - 50	BUENA	0	Adecuada para llevar a cabo actividades al aire libre
51 - 100	REGULAR	23	Se pueden llevar a cabo actividades al aire libre. Posibles molestias en niños, adultos mayores y personas con enfermedades
101 - 150	MALA	8	Causante de efectos adversos a la salud en la población, en particular los niños y los adultos mayores con enfermedades respiratorias como el asma o del corazón.
151 - 200	MUY MALA	0	Causante de mayores efectos adversos a la salud en la población en general, en particular los niños y los adultos mayores con enfermedades respiratorias como el asma o del corazón.
>200	EXTREMADAMENTE MALA	0	Causante de mayores efectos adversos a la salud de la población en general. Se pueden presentar complicaciones graves en los niños y los adultos mayores con enfermedades respiratorias como el asma o del corazón.