

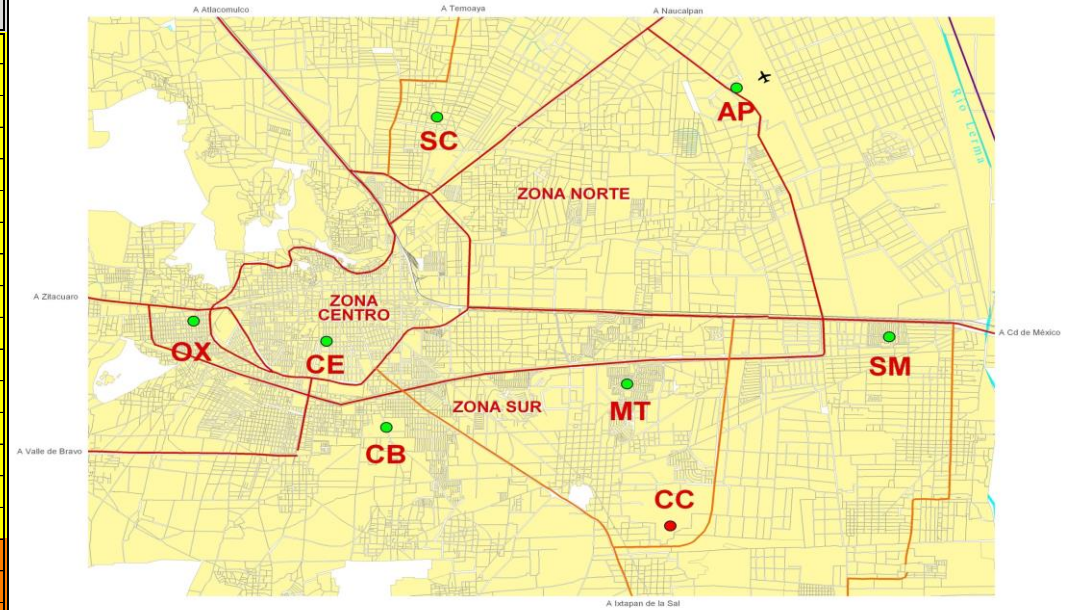

Contaminantes en la Zona Metropolitana del Valle de Toluca
Máximo diario
JULIO 2017

FECHA	PM ₁₀	PM _{2.5}	O ₃	NO ₂	CO	SO ₂	MAXIMO	CONTAMINANTE	EST.	ZONA
01/07/2017	50	69	28	16	8	8	69	PM2.5	SM	SUR
02/07/2017	45	72	38	16	9	6	72	PM2.5	SC	NORTE
03/07/2017	48	75	34	22	11	7	75	PM2.5	SC	NORTE
04/07/2017	58	82	26	19	12	10	82	PM2.5	SC	NORTE
05/07/2017	77	87	53	24	16	10	87	PM2.5	SC	NORTE
06/07/2017	70	88	53	38	12	10	88	PM2.5	MT	SUR
07/07/2017	54	87	41	20	12	8	87	PM2.5	MT	SUR
08/07/2017	49	76	34	21	10	7	76	PM2.5	MT	SUR
09/07/2017	35	72	34	19	10	6	72	PM2.5	MT	SUR
10/07/2017	48	70	27	17	13	6	70	PM2.5	MT	SUR
11/07/2017	48	75	32	28	12	6	75	PM2.5	SC	NORTE
12/07/2017	50	82	50	27	15	7	82	PM2.5	MT	SUR
13/07/2017	77	100	69	24	16	8	100	PM2.5	MT	SUR
14/07/2017	97	94	69	29	15	9	97	PM10	SM	SUR
15/07/2017	94	90	67	23	12	8	94	PM10	SM	SUR
16/07/2017	73	90	55	22	10	7	90	PM2.5	MT	SUR
17/07/2017	67	105	69	34	16	7	105	PM2.5	MT	SUR
18/07/2017	86	111	41	28	16	6	111	PM2.5	MT	SUR
19/07/2017	94	107	78	22	17	6	107	PM2.5	MT	SUR
20/07/2017	80	88	30	22	16	6	88	PM2.5	MT	SUR
21/07/2017	76	85	43	25	15	6	85	PM2.5	MT, SM	SUR
22/07/2017	81	87	46	24	14	7	87	PM2.5	MT, SM	SUR
23/07/2017	77	104	49	23	13	7	104	PM2.5	MT	SUR
24/07/2017	67	103	47	23	15	7	103	PM2.5	MT	SUR
25/07/2017	68	104	29	24	13	7	104	PM2.5	MT	SUR
26/07/2017	48	78	28	26	12	7	78	PM2.5	MT	SUR
27/07/2017	76	81	57	37	13	7	81	PM2.5	SC	NORTE
28/07/2017	74	84	84	33	15	7	84	PM2.5, O3	SC, MT	NORTE, SUR
29/07/2017	68	85	71	33	14	7	85	PM2.5	SC	NORTE
30/07/2017	80	91	71	32	10	10	91	PM2.5	SC	NORTE
31/07/2017	64	87	88	37	11	10	88	O3	OX	CENTRO
MAXIMO	97	111	88	38	17	10	111			
PROMEDIO	67	87	50	25	13	7	88			

ZONA METROPOLITANA DEL VALLE DE TOLUCA (ZMVT)



Interpretación de la calidad del aire

Índice de la calidad del aire	Condición	No. Días	La calidad del aire es:
0 - 50	BUENA	0	Adecuada para llevar a cabo actividades al aire libre
51 - 100	REGULAR	25	Se pueden llevar a cabo actividades al aire libre. Posibles molestias en niños, adultos mayores y personas con enfermedades
101 - 150	MALA	6	Causante de efectos adversos a la salud en la población, en particular los niños y los adultos mayores con enfermedades respiratorias como el asma o del corazón.
151 - 200	MUY MALA	0	Causante de mayores efectos adversos a la salud en la población en general, en particular los niños y los adultos mayores con enfermedades respiratorias como el asma o del corazón.
>200	EXTREMADAMENTE MALA	0	Causante de mayores efectos adversos a la salud de la población en general. Se pueden presentar complicaciones graves en los niños y los adultos mayores con enfermedades respiratorias como el asma o del corazón.
TOTAL/MES		31	

DFN	0	6	0	0	0	0	6
DDN	31	25	31	31	31	31	25



Contaminantes en la Zona Metropolitana del Valle Toluca Máximo diario

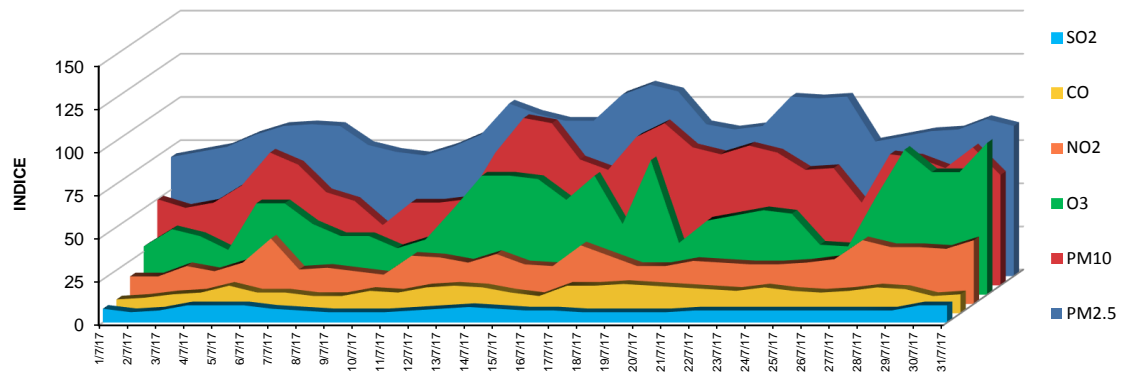

Julio 2017