

Contaminantes en la Zona Metropolitana del Valle de Toluca
Máximo diario
MARZO 2018

FECHA	PM ₁₀	PM _{2.5}	O ₃	NO ₂	CO	SO ₂	MAXIMO	CONTAMINANTE	EST.	ZONA
01/03/2018	115	114	126	28	12	7	126	O3	MT	SUR
02/03/2018	117	111	61	31	12	7	117	PM10	SM	SUR
03/03/2018	117	106	107	34	12	9	117	PM10	SM, SC	SUR, NORTE
04/03/2018	119	109	96	31	14	8	119	PM10	SC	NORTE
05/03/2018	113	109	106	40	14	7	113	PM10	SC	NORTE
06/03/2018	111	110	98	31	15	7	111	PM10	SC	NORTE
07/03/2018	112	113	94	31	14	7	113	PM2.5	SM, SC	SUR, NORTE
08/03/2018	110	114	86	32	18	8	114	PM2.5	SM	SUR
09/03/2018	106	102	107	30	16	6	107	O3	MT	SUR
10/03/2018	108	102	106	30	15	7	108	PM10	SC	NORTE
11/03/2018	107	102	78	26	11	8	107	PM10	SC	NORTE
12/03/2018	110	99	61	30	13	8	110	PM10	SM	SUR
13/03/2018	115	108	78	28	13	8	115	PM10	SM	SUR
14/03/2018	114	105	120	27	12	7	120	O3	SC	NORTE
15/03/2018	114	104	88	24	15	7	114	PM10	SM	SUR
16/03/2018	113	106	82	35	17	7	113	PM10	SC	NORTE
17/03/2018	117	105	73	38	17	7	117	PM10	SC	NORTE
18/03/2018	117	109	78	26	16	7	117	PM10	SC	NORTE
19/03/2018	109	107	61	26	12	6	109	PM10	SC	NORTE
20/03/2018	115	109	100	49	15	8	115	PM10	SM	SUR
21/03/2018	121	117	73	25	15	8	121	PM10	SM	SUR
22/03/2018	117	112	65	40	14	7	117	PM10	SM	SUR
23/03/2018	111	108	76	44	13	7	111	PM10	SC	NORTE
24/03/2018	114	122	63	34	16	7	122	PM2.5	SM	SUR
25/03/2018	116	117	80	30	15	7	117	PM2.5	SM	SUR
26/03/2018	117	134	118	25	16	7	134	PM2.5	SM	SUR
27/03/2018	115	127	104	30	13	7	127	PM2.5	SM	SUR
28/03/2018	123	121	49	25	13	7	123	PM10	SM	SUR
29/03/2018	122	122	44	25	14	6	122	PM10, PM2.5	SM	SUR
30/03/2018	112	117	44	22	12	7	117	PM2.5	SM	SUR
31/03/2018	106	114	48	28	12	11	114	PM2.5	SM	SUR
MAXIMO	123	134	126	49	18	11	134			
PROMEDIO	114	111	83	31	14	7	116			

DFN	31	30	8	0	0	0	31
DDN	0	1	23	31	31	31	0

ZONA METROPOLITANA DEL VALLE DE TOLUCA (ZMVT)

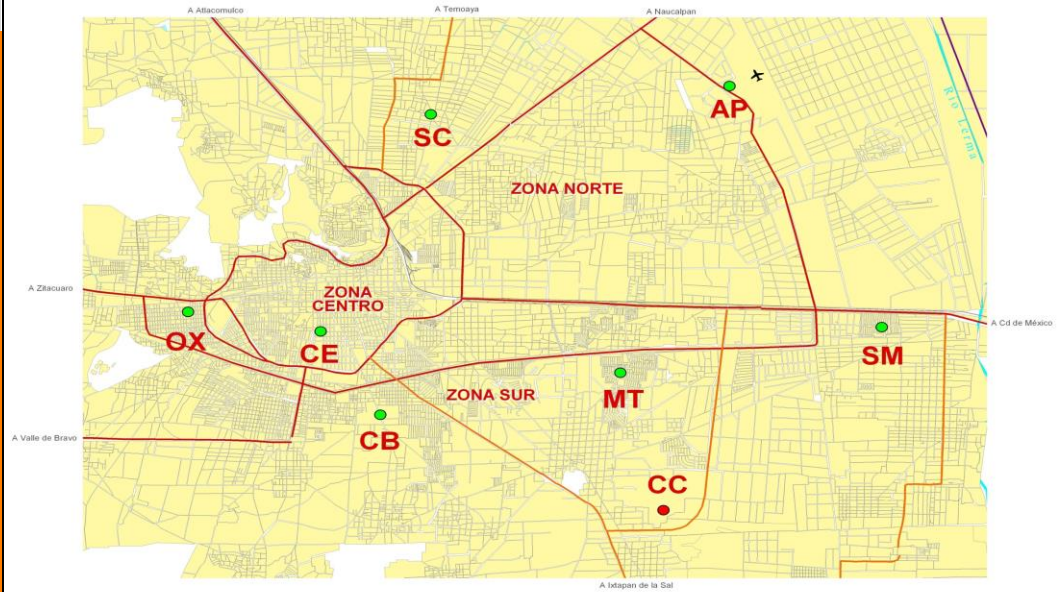

Interpretación de la calidad del aire

Índice de la calidad del aire	Condición	No. Días	La calidad del aire es:
0 - 50	BUENA	0	Adecuada para llevar a cabo actividades al aire libre
51 - 100	REGULAR	0	Se pueden llevar a cabo actividades al aire libre. Posibles molestias en niños, adultos mayores y personas con enfermedades
101 - 150	MALA	31	Causante de efectos adversos a la salud en la población, en particular los niños y los adultos mayores con enfermedades respiratorias como el asma o del corazón.
151 - 200	MUY MALA	0	Causante de mayores efectos adversos a la salud en la población en general, en particular los niños y los adultos mayores con enfermedades respiratorias como el asma o del corazón.
>200	EXTREMADAMENTE MALA	0	Causante de mayores efectos adversos a la salud de la población en general. Se pueden presentar complicaciones graves en los niños y los adultos mayores con enfermedades respiratorias como el asma o del corazón.
TOTAL/MES		31	

Contaminantes en la Zona Metropolitana del Valle Toluca Máximo diario

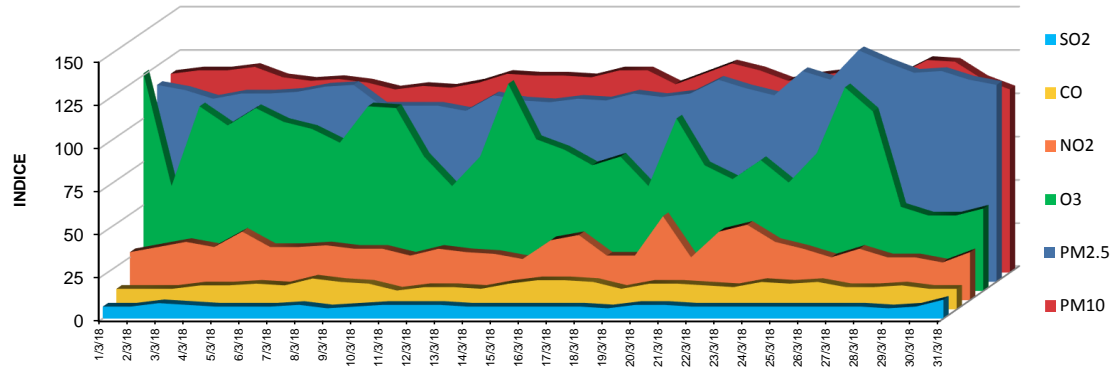

Marzo 2018