

Contaminantes en la Zona Metropolitana del Valle de Toluca
Máximo diario
MAYO 2018

FECHA	PM ₁₀	PM _{2.5}	O ₃	NO ₂	CO	SO ₂	MAXIMO	CONTAMINANTE	EST.	ZONA
01/05/2018	103	94	48	30	13	5	103	PM10	SM	SUR
02/05/2018	102	88	39	25	12	5	102	PM10	SM	SUR
03/05/2018	107	104	71	34	14	5	107	PM10	SC	NORTE
04/05/2018	104	108	92	26	14	6	108	PM2.5	SM	SUR
05/05/2018	84	108	44	21	10	6	108	PM2.5	SM	SUR
06/05/2018	58	88	41	20	8	7	88	PM2.5	SM	SUR
07/05/2018	80	91	39	26	13	9	91	PM2.5	SM	SUR
08/05/2018	83	96	28	23	13	7	96	PM2.5	SM	SUR
09/05/2018	52	84	49	26	10	6	84	PM2.5	SM	SUR
10/05/2018	99	93	65	24	10	9	99	PM10	SC	NORTE
11/05/2018	103	105	92	31	12	9	105	PM2.5	SC	NORTE
12/05/2018	103	104	101	24	12	6	104	PM2.5	SM, SC	SUR, NORTE
13/05/2018	87	103	90	20	9	5	103	PM2.5	SM	SUR
14/05/2018	88	106	76	44	11	5	106	PM2.5	SM	SUR
15/05/2018	102	111	71	68	11	8	111	PM2.5	SM	SUR
16/05/2018	103	105	69	48	12	8	105	PM2.5	SM	SUR
17/05/2018	103	96	46	27	10	8	103	PM10	SC	NORTE
18/05/2018	105	104	50	39	11	7	105	PM10	CB	SUR
19/05/2018	112	109	57	28	11	6	112	PM10	CB	SUR
20/05/2018	109	107	65	29	9	6	109	PM10	CB	SUR
21/05/2018	86	94	50	32	18	6	94	PM2.5	SM	SUR
22/05/2018	94	106	49	32	18	6	106	PM2.5	SM	SUR
23/05/2018	104	107	80	30	13	6	107	PM2.5	SM	SUR
24/05/2018	113	112	67	37	12	9	113	PM10	SC	NORTE
25/05/2018	110	107	44	32	9	7	110	PM10	SC	NORTE
26/05/2018	103	93	59	59	9	11	103	PM10	SC	NORTE
27/05/2018	97	87	59	76	7	11	97	PM10	SC	NORTE
28/05/2018	104	85	48	74	10	7	104	PM10	CB	SUR
29/05/2018	105	90	42	88	10	9	105	PM10	SC	NORTE
30/05/2018	113	96	46	83	13	7	113	PM10	SC	NORTE
31/05/2018	115	96	46	66	14	7	115	PM10	SC	NORTE
MAXIMO	115	112	101	88	18	11	115			
PROMEDIO	98	99	59	39	12	7	104			

DFN	20	16	1	0	0	0	24
DDN	11	15	30	31	31	31	7

ZONA METROPOLITANA DEL VALLE DE TOLUCA (ZMVT)

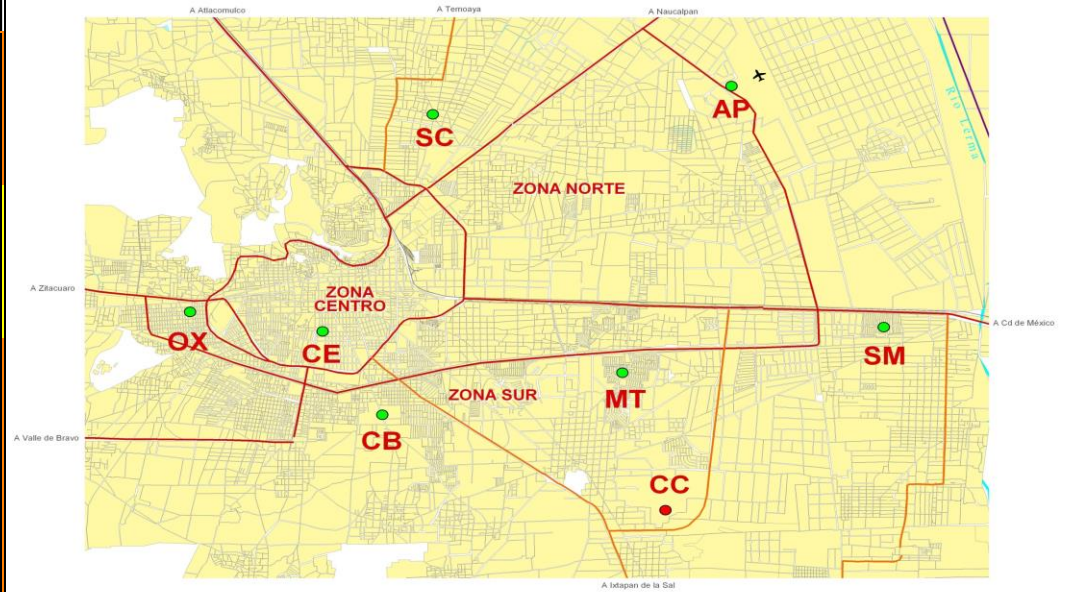

Interpretación de la calidad del aire

Índice de la calidad del aire	Condición	No. Días	La calidad del aire es:
0 - 50	BUENA	0	Adecuada para llevar a cabo actividades al aire libre
51 - 100	REGULAR	7	Se pueden llevar a cabo actividades al aire libre. Posibles molestias en niños, adultos mayores y personas con enfermedades
101 - 150	MALA	24	Causante de efectos adversos a la salud en la población, en particular los niños y los adultos mayores con enfermedades respiratorias como el asma o del corazón.
151 - 200	MUY MALA	0	Causante de mayores efectos adversos a la salud en la población en general, en particular los niños y los adultos mayores con enfermedades respiratorias como el asma o del corazón.
>200	EXTREMADAMENTE MALA	0	Causante de mayores efectos adversos a la salud de la población en general. Se pueden presentar complicaciones graves en los niños y los adultos mayores con enfermedades respiratorias como el asma o del corazón.
TOTAL/MES		31	

Contaminantes en la Zona Metropolitana del Valle Toluca
Máximo diario

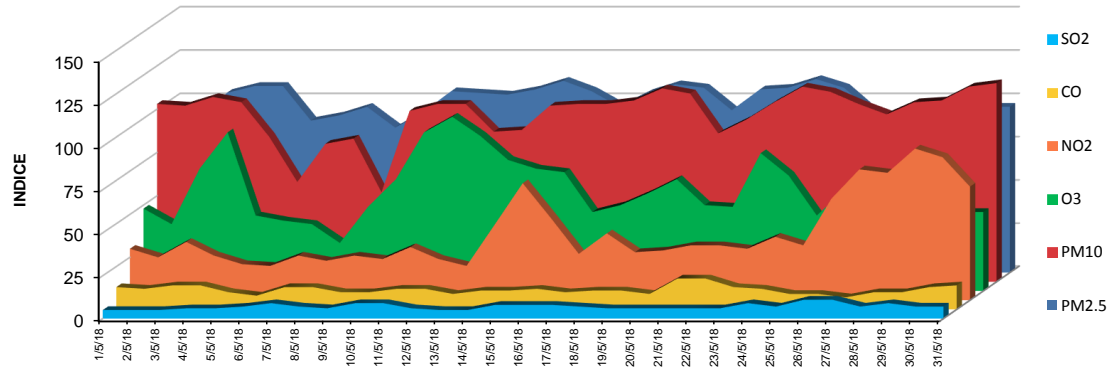

Mayo 2018