



Contaminantes en la Zona Metropolitana del Valle de Toluca
Máximo diario
OCTUBRE 2016

| FECHA | PM ₁₀ | PM _{2.5} | O ₃ | NO ₂ | CO | SO ₂ | MAXIMO | CONTAMINANTE | EST. | ZONA |
|-----------------|------------------|-------------------|----------------|-----------------|-----------|-----------------|------------|--------------|--------|------------|
| 01/10/2016 | 70 | 91 | 46 | 19 | 14 | 22 | 91 | PM2.5 | SM | SUR |
| 02/10/2016 | 70 | 97 | 44 | 18 | 10 | 22 | 97 | PM2.5 | SM | SUR |
| 03/10/2016 | 63 | 96 | 44 | 18 | 15 | 22 | 96 | PM2.5 | SM | SUR |
| 04/10/2016 | 63 | 88 | 40 | 29 | 13 | 14 | 88 | PM2.5 | MT | SUR |
| 05/10/2016 | 83 | 94 | 41 | 19 | 12 | 15 | 94 | PM2.5 | SM | SUR |
| 06/10/2016 | 94 | 93 | 46 | 21 | 15 | 15 | 94 | PM10 | SC | NORTE |
| 07/10/2016 | 96 | 91 | 55 | 26 | 19 | 14 | 96 | PM10 | SC | NORTE |
| 08/10/2016 | 86 | 85 | 43 | 15 | 12 | 11 | 86 | PM10 | SC | NORTE |
| 09/10/2016 | 65 | 73 | 34 | 12 | 8 | 11 | 73 | PM2.5 | SC | NORTE |
| 10/10/2016 | 52 | 73 | 51 | 26 | 11 | 10 | 73 | PM2.5 | SM | SUR |
| 11/10/2016 | 74 | 90 | 50 | 24 | 14 | 12 | 90 | PM2.5 | CB, SC | SUR, NORTE |
| 12/10/2016 | 90 | 102 | 59 | 22 | 14 | 13 | 102 | PM2.5 | CB | SUR |
| 13/10/2016 | 73 | 91 | 53 | 18 | 10 | 14 | 91 | PM2.5 | CB | SUR |
| 14/10/2016 | 65 | 79 | 50 | 30 | 14 | 13 | 79 | PM2.5 | SM | SUR |
| 15/10/2016 | 93 | 105 | 73 | 23 | 19 | 11 | 105 | PM2.5 | SC | NORTE |
| 16/10/2016 | 97 | 107 | 82 | 22 | 17 | 10 | 107 | PM2.5 | SC | NORTE |
| 17/10/2016 | 91 | 94 | 50 | 25 | 21 | 11 | 94 | PM2.5 | SC | NORTE |
| 18/10/2016 | 91 | 97 | 53 | 34 | 18 | 11 | 97 | PM2.5 | SC | NORTE |
| 19/10/2016 | 86 | 100 | 53 | 25 | 22 | 11 | 100 | PM2.5 | SM | SUR |
| 20/10/2016 | 102 | 105 | 69 | 25 | 17 | 15 | 105 | PM2.5 | SC | NORTE |
| 21/10/2016 | 91 | 90 | 34 | 17 | 13 | 16 | 91 | PM10 | SM | SUR |
| 22/10/2016 | 57 | 72 | 46 | 20 | 13 | 10 | 72 | PM2.5 | SC | NORTE |
| 23/10/2016 | 60 | 81 | 51 | 19 | 15 | 11 | 81 | PM2.5 | SM | SUR |
| 24/10/2016 | 65 | 87 | 47 | 19 | 16 | 12 | 87 | PM2.5 | SC | NORTE |
| 25/10/2016 | 76 | 90 | 65 | 21 | 12 | 14 | 90 | PM2.5 | SM | SUR |
| 26/10/2016 | 77 | 90 | 44 | 26 | 16 | 13 | 90 | PM2.5 | SM | SUR |
| 27/10/2016 | 80 | 85 | 31 | 17 | 12 | 12 | 85 | PM2.5 | SM | SUR |
| 28/10/2016 | 70 | 79 | 36 | 22 | 16 | 11 | 79 | PM2.5 | SM | SUR |
| 29/10/2016 | 73 | 79 | 48 | 20 | 12 | 11 | 79 | PM2.5 | SC | NORTE |
| 30/10/2016 | 74 | 94 | 46 | 22 | 15 | 9 | 94 | PM2.5 | SC | NORTE |
| 31/10/2016 | 61 | 91 | 38 | 26 | 17 | 12 | 91 | PM2.5 | SM | SUR |
| MAXIMO | 102 | 107 | 82 | 34 | 22 | 22 | 107 | | | |
| PROMEDIO | 77 | 90 | 49 | 22 | 15 | 13 | 90 | | | |

| | | | | | | | |
|------------|-----------|-----------|-----------|-----------|-----------|-----------|-----------|
| DFN | 1 | 4 | 0 | 0 | 0 | 0 | 4 |
| DDN | 30 | 27 | 31 | 31 | 31 | 31 | 27 |

ZONA METROPOLITANA DEL VALLE DE TOLUCA (ZMVT)

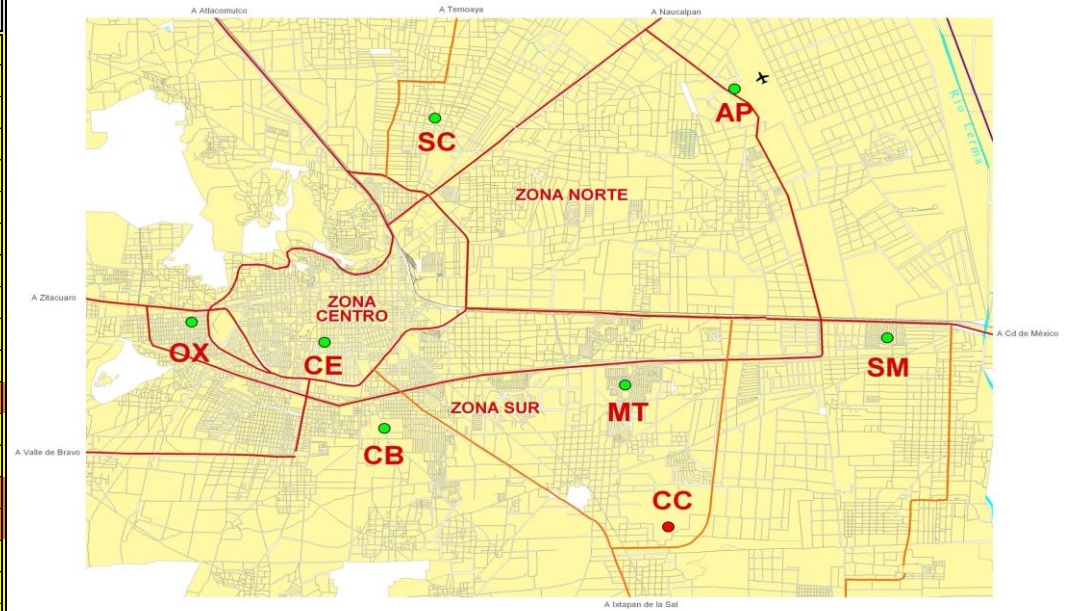

Interpretación de la calidad del aire

| Índice de la calidad del aire | Condición | No. Días | La calidad del aire es: |
|-------------------------------|---------------------|-----------|---------------------------------------------------------------------------------------------------------------------------------------------------------------------------------------------------------------------|
| 0 - 50 | BUENA | 0 | Adecuada para llevar a cabo actividades al aire libre |
| 51 - 100 | REGULAR | 27 | Se pueden llevar a cabo actividades al aire libre. Posibles molestias en niños, adultos mayores y personas con enfermedades |
| 101 - 150 | MALA | 4 | Causante de efectos adversos a la salud en la población, en particular los niños y los adultos mayores con enfermedades respiratorias como el asma o del corazón. |
| 151 - 200 | MUY MALA | 0 | Causante de mayores efectos adversos a la salud en la población en general, en particular los niños y los adultos mayores con enfermedades respiratorias como el asma o del corazón. |
| >200 | EXTREMADAMENTE MALA | 0 | Causante de mayores efectos adversos a la salud de la población en general. Se pueden presentar complicaciones graves en los niños y los adultos mayores con enfermedades respiratorias como el asma o del corazón. |
| TOTAL/MES | | 31 | |



Contaminantes en la Zona Metropolitana del Valle Toluca Máximo diario

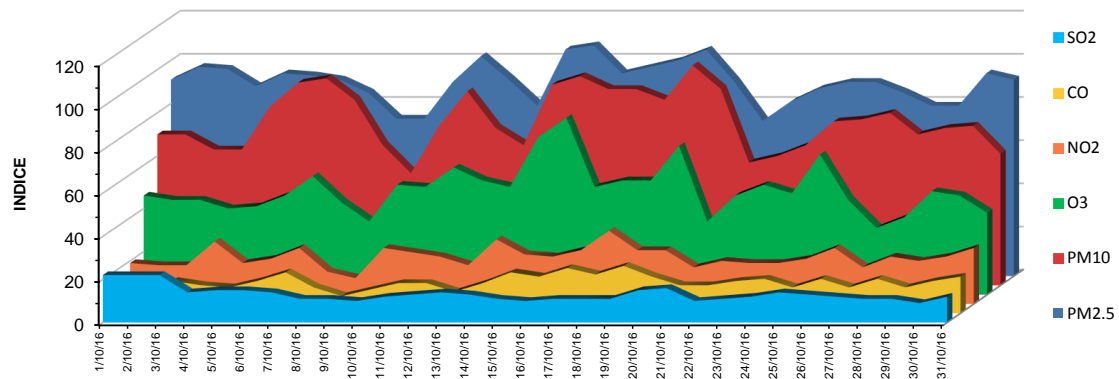

Octubre 2016