



Contaminantes en la Zona Metropolitana del Valle de Toluca  
Máximo IMECA  
MAYO 2015

FECHA	PM <sub>10</sub>	O <sub>3</sub>	NO <sub>2</sub>	CO	SO <sub>2</sub>	MAXIMO	CONTAMINANTE	EST.	ZONA
01/05/2015	91	41	33	22	5	91	PM10	SC	NORTE
02/05/2015	102	40	37	18	6	102	PM10	SC	NORTE
03/05/2015	104	49	27	18	5	104	PM10	SC	NORTE
04/05/2015	107	53	41	25	5	107	PM10	SC	NORTE
05/05/2015	103	90	45	24	5	103	PM10	SC	NORTE
06/05/2015	101	69	47	24	5	101	PM10	SC	NORTE
07/05/2015	79	47	47	26	5	79	PM10	SC	NORTE
08/05/2015	71	53	49	23	5	71	PM10	SC	NORTE
09/05/2015	68	57	43	23	6	68	PM10	SC	NORTE
10/05/2015	83	50	40	20	11	83	PM10	SM	SUR
11/05/2015	84	69	56	26	6	84	PM10	AP, SC	NORTE
12/05/2015	66	42	41	21	5	66	PM10	AP	NORTE
13/05/2015	70	46	40	26	6	70	PM10	AP	NORTE
14/05/2015	71	44	37	30	6	71	PM10	AP	NORTE
15/05/2015	87	49	40	30	6	87	PM10	AP	NORTE
16/05/2015	95	49	35	27	6	95	PM10	SC	NORTE
17/05/2015	65	37	34	22	5	65	PM10	SM	SUR
18/05/2015	90	47	43	34	8	90	PM10	AP	NORTE
19/05/2015	92	55	37	28	6	92	PM10	AP	NORTE
20/05/2015	84	36	36	30	7	84	PM10	AP	NORTE
21/05/2015	91	73	46	29	6	91	PM10	AP	NORTE
22/05/2015	52	40	36	26	6	52	PM10	AP, SC	NORTE
23/05/2015	73	53	35	23	5	73	PM10	AP	NORTE
24/05/2015	66	39	35	24	10	66	PM10	SC	NORTE
25/05/2015	65	44	50	28	15	65	PM10	AP	NORTE
26/05/2015	101	46	43	35	6	101	PM10	AP	NORTE
27/05/2015	91	51	39	30	6	91	PM10	SC	NORTE
28/05/2015	82	39	43	29	10	82	PM10	AP	NORTE
29/05/2015	99	38	40	27	7	99	PM10	AP	NORTE
30/05/2015	89	43	36	25	12	89	PM10	AP	NORTE
31/05/2015	53	41	26	21	13	53	PM10	SC	NORTE
MAXIMO	107	90	56	35	15	107			
PROMEDIO	83	49	40	26	7	83			
MINIMO	52	36	26	18	5	5			

DFN	6	0	0	0	0	6
DDN	25	31	31	31	31	25

ZONA METROPOLITANA DEL VALLE DE TOLUCA (ZMVT)

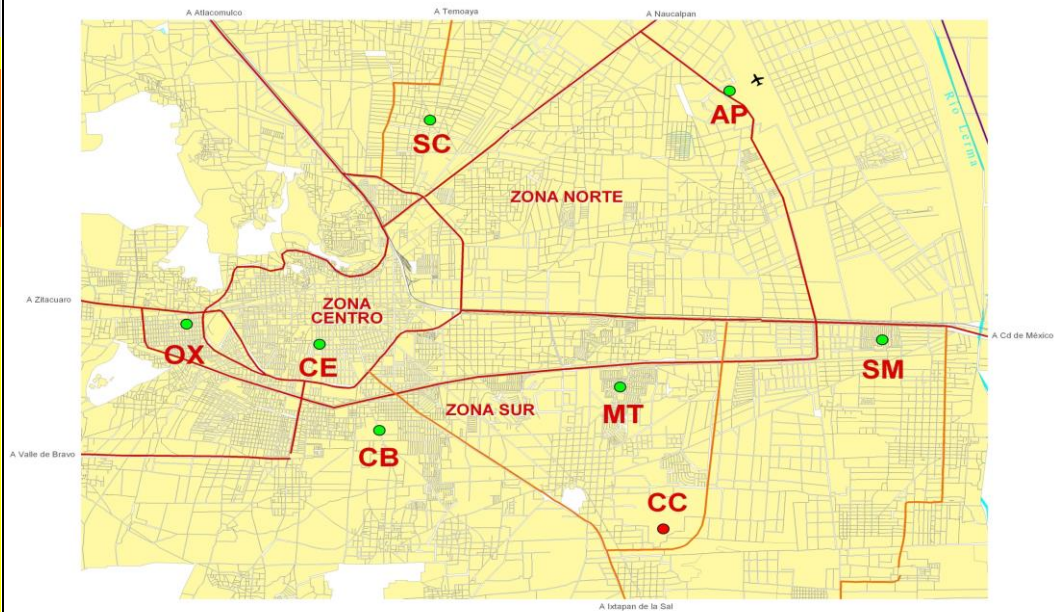

ESCALA IMECA

IMECA	CALIDAD DEL AIRE	NO. DIAS	La calidad del aire es:
0 - 50	BUENA	0	Adecuada para llevar a cabo actividades al aire libre
51 - 100	REGULAR	25	Se pueden llevar a cabo actividades al aire libre. Posibles molestias en niños, adultos mayores y personas con enfermedades
101 - 150	MALA	6	Causante de efectos adversos a la salud en la población, en particular los niños y los adultos mayores con enfermedades respiratorias como el asma o del corazón.
151 - 200	MUY MALA	0	Causante de mayores efectos adversos a la salud en la población en general, en particular los niños y los adultos mayores con enfermedades respiratorias como el asma o del corazón.
>200	EXTREMADAMENTE MALA	0	Causante de mayores efectos adversos a la salud de la población en general. Se pueden presentar complicaciones graves en los niños y los adultos mayores con enfermedades respiratorias como el asma o del corazón.
TOTAL/MES		31	



Contaminantes en la Zona Metropolitana del Valle Toluca  
Máximo IMECA

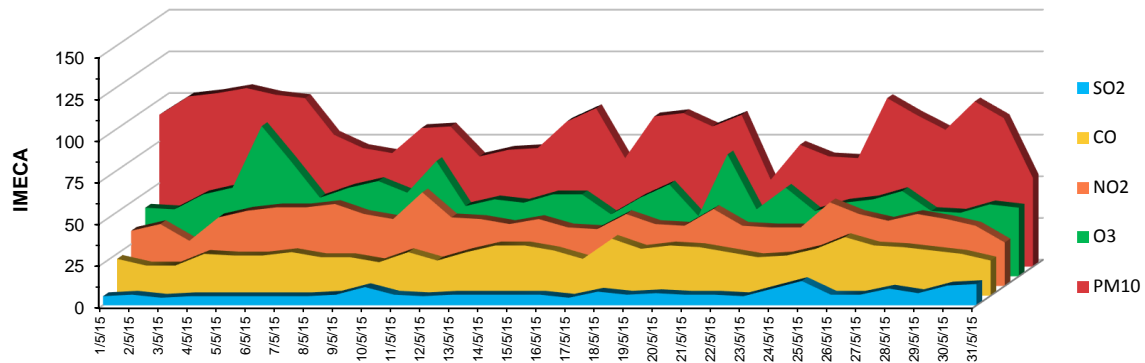

Mayo 2015