



Contaminantes en la Zona Metropolitana del Valle de Toluca

Máximo IMECA
AGOSTO 2014

FECHA	PM ₁₀	O ₃	NO ₂	CO	SO ₂	MAXIMO	CONTAMINANTE	EST.	ZONA
01/08/2014	63	70	31	13	7	70	O3	CB	SUR
02/08/2014	55	77	26	10	6	77	O3	CB	SUR
03/08/2014	44	67	20	7	7	67	O3	CB	SUR
04/08/2014	46	55	22	8	7	55	O3	OX, CB	CENTRO, SUR
05/08/2014	54	72	26	10	12	72	O3	CB	SUR
06/08/2014	40	42	30	15	12	42	O3	OX	CENTRO
07/08/2014	37	35	28	16	14	37	PM10	AP	NORTE
08/08/2014	43	45	30	19	9	45	O3	OX, CB	CENTRO, SUR
09/08/2014	49	59	33	21	8	59	O3	CB	SUR
10/08/2014	42	73	24	14	6	73	O3	CB	SUR
11/08/2014	39	55	26	20	11	55	O3	SC	NORTE
12/08/2014	34	50	27	13	12	50	O3	SC	NORTE
13/08/2014	35	52	27	14	16	52	O3	CB, SC	SUR, NORTE
14/08/2014	37	39	28	16	15	39	O3	OX, CB	CENTRO, SUR
15/08/2014	61	66	26	18	10	66	O3	SC	NORTE
16/08/2014	35	43	21	12	8	43	O3	SC	NORTE
17/08/2014	45	51	20	10	9	51	O3	SC	NORTE
18/08/2014	36	45	26	14	8	45	O3	OX	CENTRO
19/08/2014	52	44	33	15	11	52	PM10	AP	NORTE
20/08/2014	69	57	30	17	12	69	PM10	AP	NORTE
21/08/2014	52	55	29	21	18	55	O3	SC	NORTE
22/08/2014	59	44	23	18	7	59	PM10	AP	NORTE
23/08/2014	44	45	22	15	7	45	O3	SC	NORTE
24/08/2014	29	55	26	13	6	55	O3	SC	NORTE
25/08/2014	51	58	30	19	14	58	O3	CB	SUR
26/08/2014	57	77	30	25	10	77	O3	CB	SUR
27/08/2014	60	63	31	24	14	63	O3	CB	SUR
28/08/2014	66	69	32	24	15	69	O3	CB, SC	SUR, NORTE
29/08/2014	80	72	29	26	15	80	PM10	AP	NORTE
30/08/2014	57	63	23	20	11	63	O3	SC	NORTE
31/08/2014	23	65	21	13	8	65	O3	SC	NORTE
MAXIMO	80	77	33	26	18	80			
PROMEDIO	48	57	27	16	11	58			
MINIMO	23	35	20	7	6	6			

DFN	0	0	0	0	0	0
DDN	31	31	31	31	31	31

ZONA METROPOLITANA DEL VALLE DE TOLUCA (ZMVT)

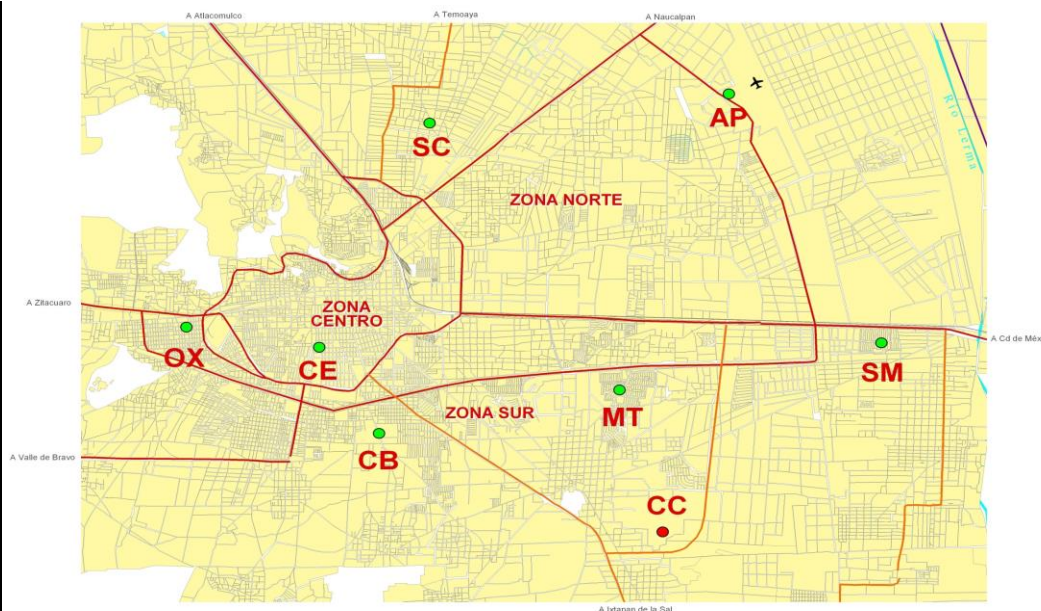

ESCALA IMECA

IMECA	CALIDAD DEL AIRE	NO. DIAS	La calidad del aire es:
0 - 50	BUENA	8	Adecuada para llevar a cabo actividades al aire libre
51 - 100	REGULAR	23	Se pueden llevar a cabo actividades al aire libre. Posibles molestias en niños, adultos mayores y personas con enfermedades
101 - 150	MALA	0	Causante de efectos adversos a la salud en la población, en particular los niños y los adultos mayores con enfermedades respiratorias como el asma o del corazón.
151 - 200	MUY MALA	0	Causante de mayores efectos adversos a la salud en la población en general, en particular los niños y los adultos mayores con enfermedades respiratorias como el asma o del corazón.
>200	EXTREMADAMENTE MALA	0	Causante de mayores efectos adversos a la salud de la población en general. Se pueden presentar complicaciones graves en los niños y los adultos mayores con enfermedades respiratorias como el asma o del corazón.
TOTAL/MES		31	



Contaminantes en la Zona Metropolitana del Valle Toluca
Máximo IMECA

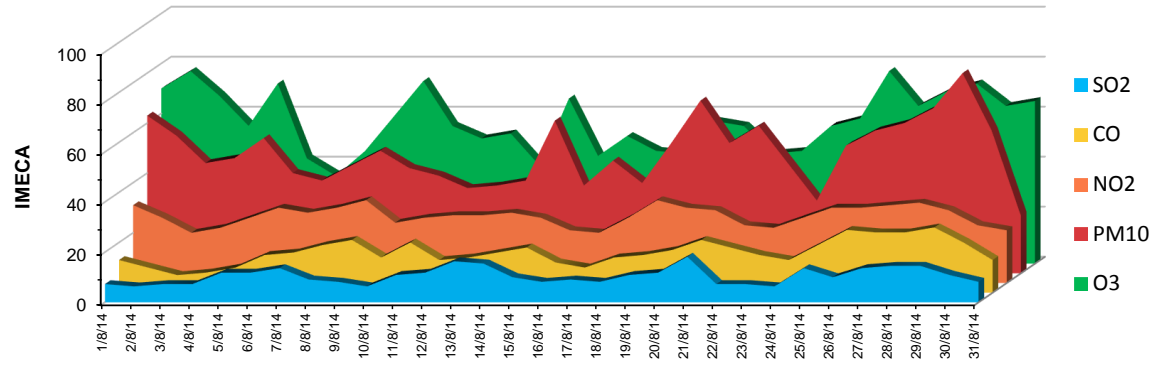

Agosto 2014