



Contaminantes en la Zona Metropolitana del Valle de Toluca
Máximo IMECA
ENERO 2014

FECHA	PM ₁₀	O ₃	NO ₂	CO	SO ₂	MAXIMO	CONTAMINANTE	EST.	ZONA
01/01/2014	125	50	32	39	7	125	PM10	SC	NORTE
02/01/2014	72	46	35	22	9	72	PM10	SC	NORTE
03/01/2014	57	50	33	20	6	57	PM10	SC	NORTE
04/01/2014	104	67	36	25	9	104	PM10	SC	NORTE
05/01/2014	95	74	35	27	8	95	PM10	SC	NORTE
06/01/2014	103	53	34	24	9	103	PM10	SC	NORTE
07/01/2014	75	41	34	21	11	75	PM10	SC	NORTE
08/01/2014	121	50	39	24	20	121	PM10	SC	NORTE
09/01/2014	121	45	47	32	19	121	PM10	SC	NORTE
10/01/2014	127	40	50	31	13	127	PM10	SC	NORTE
11/01/2014	86	55	38	36	12	86	PM10	SC	NORTE
12/01/2014	92	44	34	25	7	92	PM10	SC	NORTE
13/01/2014	73	51	37	31	15	73	PM10	SC	NORTE
14/01/2014	93	45	37	26	17	93	PM10	SC	NORTE
15/01/2014	53	52	37	20	10	53	PM10	SC	NORTE
16/01/2014	87	55	44	23	16	87	PM10	CE	CENTRO
17/01/2014	81	65	42	32	14	81	PM10	SM	SUR
18/01/2014	83	75	46	25	16	83	PM10	AP	NORTE
19/01/2014	87	98	46	24	12	98	O3	OX	CENTRO
20/01/2014	86	49	46	28	13	86	PM10	AP	NORTE
21/01/2014	117	64	39	29	13	117	PM10	SC	NORTE
22/01/2014	112	69	46	32	14	112	PM10	SC	NORTE
23/01/2014	123	77	44	23	15	123	PM10	SC	NORTE
24/01/2014	114	91	38	30	12	114	PM10	SC	NORTE
25/01/2014	106	75	54	21	8	106	PM10	SC	NORTE
26/01/2014	82	70	38	22	9	82	PM10	SC	NORTE
27/01/2014	103	79	59	26	14	103	PM10	SC	NORTE
28/01/2014	101	58	44	24	17	101	PM10	SM	SUR
29/01/2014	105	60	35	25	13	105	PM10	SC	NORTE
30/01/2014	113	65	46	24	14	113	PM10	SC	NORTE
31/01/2014	106	68	42	26	15	106	PM10	SC	NORTE
MAXIMO	127	98	59	39	20	127			
PROMEDIO	97	61	41	26	12	97			
MINIMO	53	40	32	20	6	6			

DFN	16	0	0	0	0	16
DDN	15	31	31	31	31	15

ZONA METROPOLITANA DEL VALLE DE TOLUCA (ZMVT)

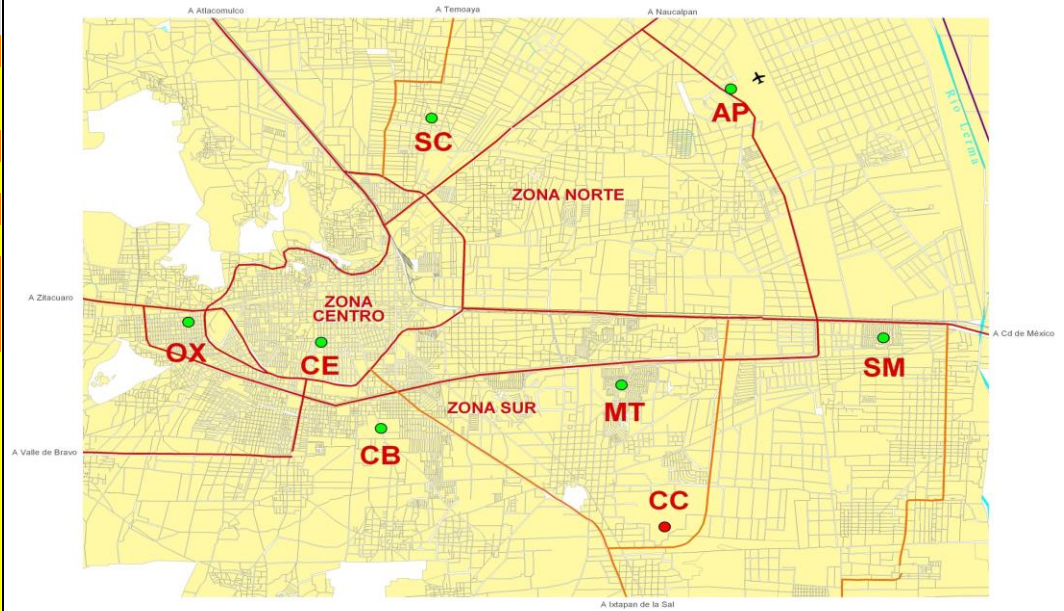

ESCALA IMECA

IMECA	CALIDAD DEL AIRE	NO. DIAS	La calidad del aire es:
0 - 50	BUENA	0	Adecuada para llevar a cabo actividades al aire libre
51 - 100	REGULAR	15	Se pueden llevar a cabo actividades al aire libre. Posibles molestias en niños, adultos mayores y personas con enfermedades
101 - 150	MALA	16	Causante de efectos adversos a la salud en la población, en particular los niños y los adultos mayores con enfermedades respiratorias como el asma o del corazón.
151 - 200	MUY MALA	0	Causante de mayores efectos adversos a la salud en la población en general, en particular los niños y los adultos mayores con enfermedades respiratorias como el asma o del corazón.
>200	EXTREMADAMENTE MALA	0	Causante de mayores efectos adversos a la salud de la población en general. Se pueden presentar complicaciones graves en los niños y los adultos mayores con enfermedades respiratorias como el asma o del corazón.
TOTAL/MES		31	



Contaminantes en la Zona Metropolitana del Valle Toluca
Máximo IMECA

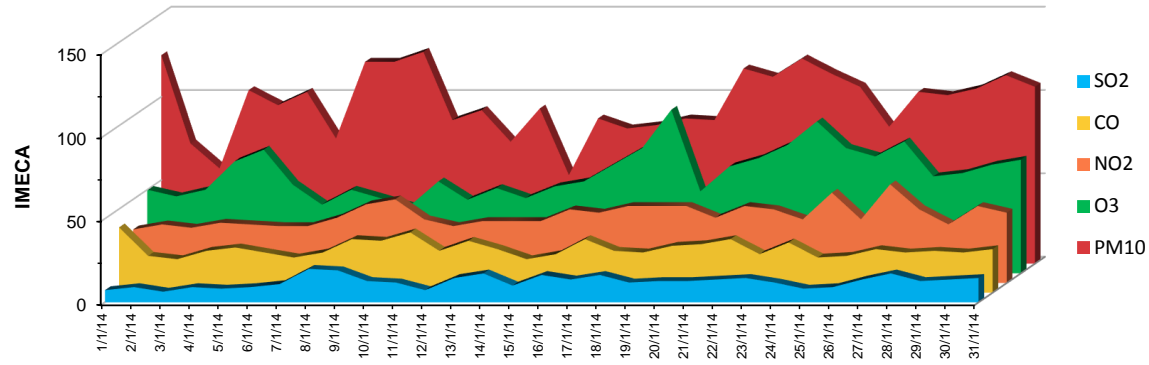

Enero 2014