



Contaminantes en la Zona Metropolitana del Valle de Toluca  
Máximo IMECA  
ENERO 2015

FECHA	PM <sub>10</sub>	O <sub>3</sub>	NO <sub>2</sub>	CO	SO <sub>2</sub>	MAXIMO	CONTAMINANTE	EST.	ZONA
01/01/2015	126	31	28	30	7	126	PM10	SC	NORTE
02/01/2015	113	30	27	26	8	113	PM10	SC	NORTE
03/01/2015	103	24	29	26	9	103	PM10	SC	NORTE
04/01/2015	108	40	31	25	8	108	PM10	SC	NORTE
05/01/2015	74	21	33	23	9	74	PM10	SC	NORTE
06/01/2015	104	28	32	23	9	104	PM10	SC	NORTE
07/01/2015	77	36	27	28	9	77	PM10	SC	NORTE
08/01/2015	69	32	28	17	6	69	PM10	SC	NORTE
09/01/2015	105	37	43	27	8	105	PM10	SC	NORTE
10/01/2015	110	30	32	22	6	110	PM10	SC	NORTE
11/01/2015	111	46	29	34	6	111	PM10	SC	NORTE
12/01/2015	117	49	41	34	8	117	PM10	SC	NORTE
13/01/2015	126	49	43	31	9	126	PM10	SC	NORTE
14/01/2015	120	51	40	31	8	120	PM10	SC	NORTE
15/01/2015	117	44	37	31	8	117	PM10	SC	NORTE
16/01/2015	116	43	40	25	8	116	PM10	SC	NORTE
17/01/2015	116	84	39	23	8	116	PM10	SC	NORTE
18/01/2015	117	102	40	23	9	117	PM10	SC	NORTE
19/01/2015	116	47	40	27	9	116	PM10	SC	NORTE
20/01/2015	120	84	55	29	9	120	PM10	SC	NORTE
21/01/2015	120	50	34	27	9	120	PM10	SC	NORTE
22/01/2015	115	38	35	28	8	115	PM10	SC	NORTE
23/01/2015	129	43	36	23	9	129	PM10	SC	NORTE
24/01/2015	113	30	35	22	9	113	PM10	SC	NORTE
25/01/2015	104	44	25	17	8	104	PM10	SC	NORTE
26/01/2015	109	46	33	24	12	109	PM10	SC	NORTE
27/01/2015	115	45	43	21	12	115	PM10	SC	NORTE
28/01/2015	117	40	40	27	13	117	PM10	SC	NORTE
29/01/2015	107	41	31	26	13	107	PM10	SC	NORTE
30/01/2015	117	84	38	25	13	117	PM10	SC	NORTE
31/01/2015	115	47	37	21	12	115	PM10	SC	NORTE
MAXIMO	129	102	55	34	13	129			
PROMEDIO	111	46	36	26	9	111			
MINIMO	69	21	25	17	6	6			

DFN	28	1	0	0	0	28
DDN	3	30	31	31	31	3

ZONA METROPOLITANA DEL VALLE DE TOLUCA (ZMVT)

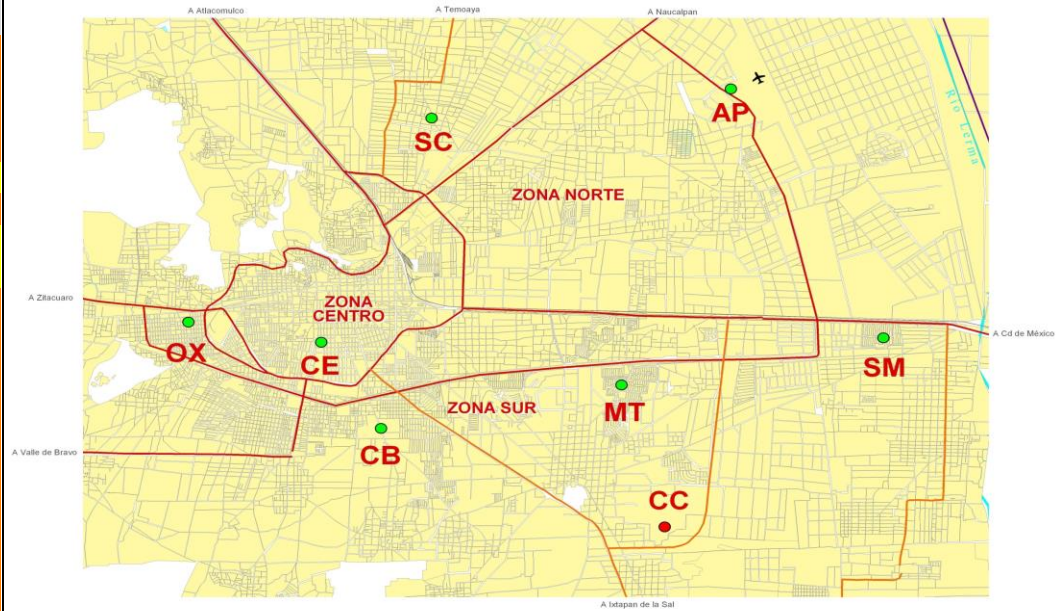

ESCALA IMECA

IMECA	CALIDAD DEL AIRE	NO. DIAS	La calidad del aire es:
0 - 50	BUENA	0	Adecuada para llevar a cabo actividades al aire libre
51 - 100	REGULAR	3	Se pueden llevar a cabo actividades al aire libre. Posibles molestias en niños, adultos mayores y personas con enfermedades
101 - 150	MALA	28	Causante de efectos adversos a la salud en la población, en particular los niños y los adultos mayores con enfermedades respiratorias como el asma o del corazón.
151 - 200	MUY MALA	0	Causante de mayores efectos adversos a la salud en la población en general, en particular los niños y los adultos mayores con enfermedades respiratorias como el asma o del corazón.
>200	EXTREMADAMENTE MALA	0	Causante de mayores efectos adversos a la salud de la población en general. Se pueden presentar complicaciones graves en los niños y los adultos mayores con enfermedades respiratorias como el asma o del corazón.
TOTAL/MES		31	



Contaminantes en la Zona Metropolitana del Valle Toluca  
Máximo IMECA

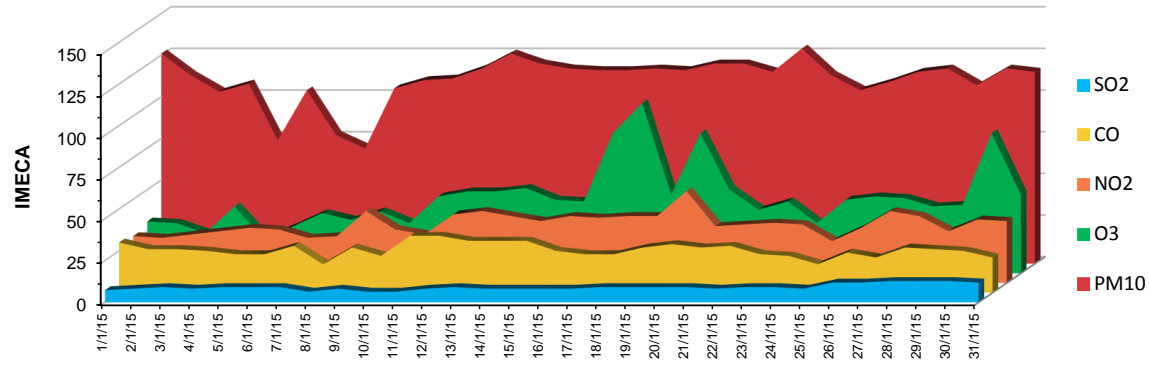

Enero 2015