



Contaminantes en la Zona Metropolitana del Valle de Toluca  
Máximo IMECA  
FEBRERO 2014

FECHA	PM <sub>10</sub>	O <sub>3</sub>	NO <sub>2</sub>	CO	SO <sub>2</sub>	MAXIMO	CONTAMINANTE	EST.	ZONA
01/02/2014	112	72	52	22	9	112	PM10	SC	NORTE
02/02/2014	91	82	28	20	7	91	PM10	SC	NORTE
03/02/2014	112	70	36	20	8	112	PM10	SC	NORTE
04/02/2014	113	78	47	25	15	113	PM10	SC	NORTE
05/02/2014	128	61	40	27	18	128	PM10	SC	NORTE
06/02/2014	106	66	40	27	16	106	PM10	SC	NORTE
07/02/2014	101	86	34	26	15	101	PM10	SC	NORTE
08/02/2014	74	82	45	30	11	82	O3	CB	SUR
09/02/2014	77	65	31	22	8	77	PM10	SC	NORTE
10/02/2014	99	68	46	28	15	99	PM10	SC	NORTE
11/02/2014	99	82	37	23	16	99	PM10	SC	NORTE
12/02/2014	101	58	39	28	13	101	PM10	SC	NORTE
13/02/2014	122	86	45	30	13	122	PM10	AP	NORTE
14/02/2014	113	71	44	26	10	113	PM10	SC	NORTE
15/02/2014	103	69	39	25	11	103	PM10	SC	NORTE
16/02/2014	105	76	30	19	10	105	PM10	SC	NORTE
17/02/2014	119	88	48	28	15	119	PM10	SC	NORTE
18/02/2014	134	103	46	28	15	134	PM10	SC	NORTE
19/02/2014	127	101	43	29	15	127	PM10	SC	NORTE
20/02/2014	121	124	44	23	15	124	O3	SC	NORTE
21/02/2014	127	74	40	33	14	127	PM10	SC	NORTE
22/02/2014	117	77	34	23	12	117	PM10	SC	NORTE
23/02/2014	91	73	24	20	10	91	PM10	SC	NORTE
24/02/2014	121	73	40	26	14	121	PM10	SC	NORTE
25/02/2014	106	100	32	21	16	106	PM10	SC	NORTE
26/02/2014	107	75	30	30	13	107	PM10	SC	NORTE
27/02/2014	138	75	31	18	12	138	PM10	SC	NORTE
28/02/2014	104	95	30	21	10	104	PM10	SC	NORTE
MAXIMO	138	124	52	33	18	138			
PROMEDIO	110	80	38	25	13	110			
MINIMO	74	58	24	18	7	7			

DFN	22	3	0	0	0	22
DDN	6	25	28	28	28	6

ZONA METROPOLITANA DEL VALLE DE TOLUCA (ZMVT)

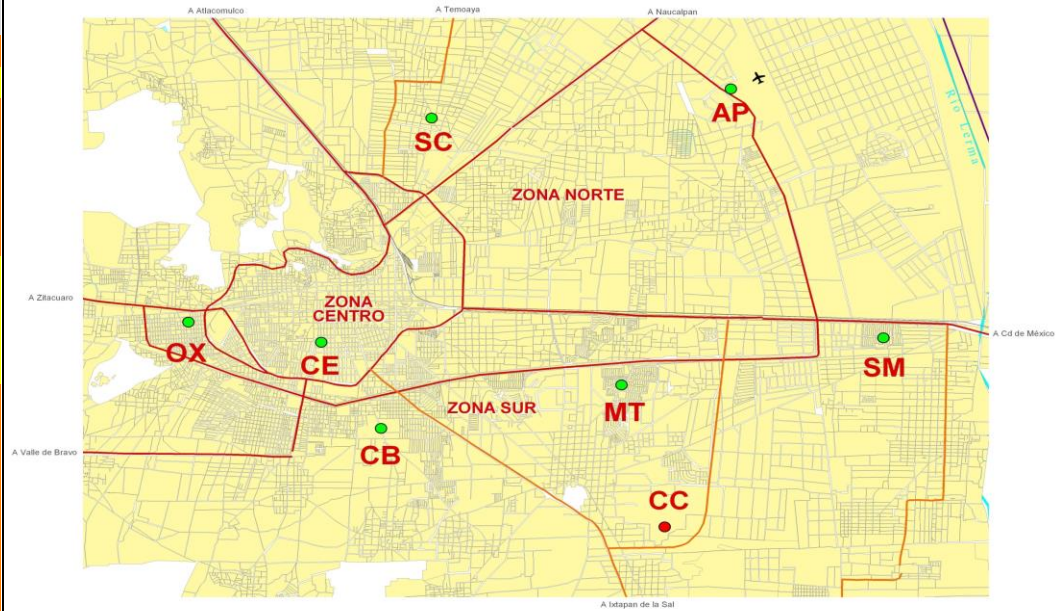

ESCALA IMECA

IMECA	CALIDAD DEL AIRE	NO. DIAS	La calidad del aire es:
0 - 50	BUENA	0	Adecuada para llevar a cabo actividades al aire libre
51 - 100	REGULAR	6	Se pueden llevar a cabo actividades al aire libre. Posibles molestias en niños, adultos mayores y personas con enfermedades
101 - 150	MALA	22	Causante de efectos adversos a la salud en la población, en particular los niños y los adultos mayores con enfermedades respiratorias como el asma o del corazón.
151 - 200	MUY MALA	0	Causante de mayores efectos adversos a la salud en la población en general, en particular los niños y los adultos mayores con enfermedades respiratorias como el asma o del corazón.
>200	EXTREMADAMENTE MALA	0	Causante de mayores efectos adversos a la salud de la población en general. Se pueden presentar complicaciones graves en los niños y los adultos mayores con enfermedades respiratorias como el asma o del corazón.

TOTAL/MES 28



Contaminantes en la Zona Metropolitana del Valle Toluca  
Máximo IMECA

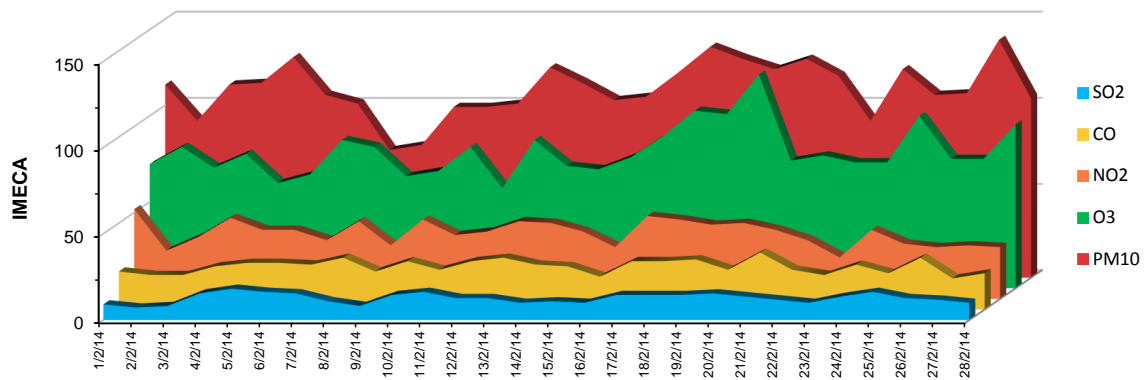

Febrero 2014