



Contaminantes en la Zona Metropolitana del Valle de Toluca

Máximo IMECA

JULIO 2014

FECHA	PM ₁₀	O ₃	NO ₂	CO	SO ₂	MAXIMO	CONTAMINANTE	EST.	ZONA
01/07/2014	24	29	19	12	11	29	O3	SC	NORTE
02/07/2014	37	61	26	17	13	61	O3	SC	NORTE
03/07/2014	42	45	28	23	12	45	O3	SC	NORTE
04/07/2014	32	44	19	16	12	44	O3	SC	NORTE
05/07/2014	31	46	25	15	10	46	O3	SC	NORTE
06/07/2014	28	46	18	10	10	46	O3	SC	NORTE
07/07/2014	36	51	21	15	8	51	O3	SC	NORTE
08/07/2014	48	50	31	16	8	50	O3	CB	SUR
09/07/2014	57	51	30	19	15	57	PM10	SC	NORTE
10/07/2014	55	55	34	16	15	55	PM10, O3	SC	NORTE
11/07/2014	87	100	38	14	12	100	O3	OX	CENTRO
12/07/2014	48	68	29	14	10	68	O3	CB	SUR
13/07/2014	40	65	22	12	9	65	O3	SC	NORTE
14/07/2014	42	67	32	19	13	67	O3	CB	SUR
15/07/2014	52	71	34	19	12	71	O3	CB	SUR
16/07/2014	39	62	32	18	11	62	O3	SC	NORTE
17/07/2014	53	65	25	20	11	65	O3	SC	NORTE
18/07/2014	42	53	26	19	11	53	O3	OX	CENTRO
19/07/2014	48	43	23	13	11	48	PM10	SC	NORTE
20/07/2014	42	65	20	13	7	65	O3	OX	CENTRO
21/07/2014	50	67	32	19	12	67	O3	OX	NORTE, SUR
22/07/2014	57	77	30	22	8	77	O3	SC	NORTE
23/07/2014	47	74	28	21	9	74	O3	OX	CENTRO
24/07/2014	46	40	29	19	11	46	PM10	AP	NORTE
25/07/2014	55	61	33	17	6	61	O3	OX	CENTRO
26/07/2014	53	57	25	20	6	57	O3	SC	NORTE
27/07/2014	37	71	19	17	5	71	O3	SC	NORTE
28/07/2014	48	61	25	20	9	61	O3	SCB	SUR, NORTE
29/07/2014	44	58	31	20	10	58	O3	SC	NORTE
30/07/2014	49	65	27	17	9	65	O3	SC	NORTE
31/07/2014	48	63	26	18	16	63	O3	SC	NORTE
MAXIMO	87	100	38	23	16	100			
PROMEDIO	46	59	27	17	10	60			
MINIMO	24	29	18	10	5	5			

DFN	0	0	0	0	0	0
DDN	31	31	31	31	31	31

ZONA METROPOLITANA DEL VALLE DE TOLUCA (ZMVT)

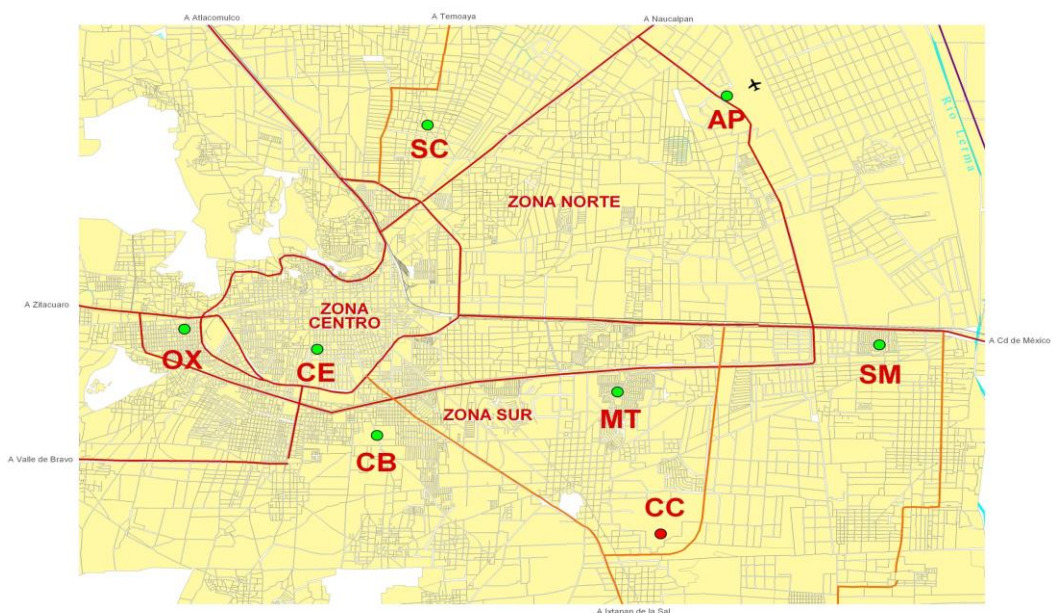

ESCALA IMECA

IMECA	CALIDAD DEL AIRE	NO. DIAS	La calidad del aire es:
0 - 50	BUENA	8	Adecuada para llevar a cabo actividades al aire libre
51 - 100	REGULAR	23	Se pueden llevar a cabo actividades al aire libre. Posibles molestias en niños, adultos mayores y personas con enfermedades
101 - 150	MALA	0	Causante de efectos adversos a la salud en la población, en particular los niños y los adultos mayores con enfermedades respiratorias como el asma o del corazón.
151 - 200	MUY MALA	0	Causante de mayores efectos adversos a la salud en la población en general, en particular los niños y los adultos mayores con enfermedades respiratorias como el asma o del corazón.
>200	EXTREMADAMENTE MALA	0	Causante de mayores efectos adversos a la salud de la población en general. Se pueden presentar complicaciones graves en los niños y los adultos mayores con enfermedades respiratorias como el asma o del corazón.
TOTAL/MES		31	



Contaminantes en la Zona Metropolitana del Valle Toluca
Máximo IMECA

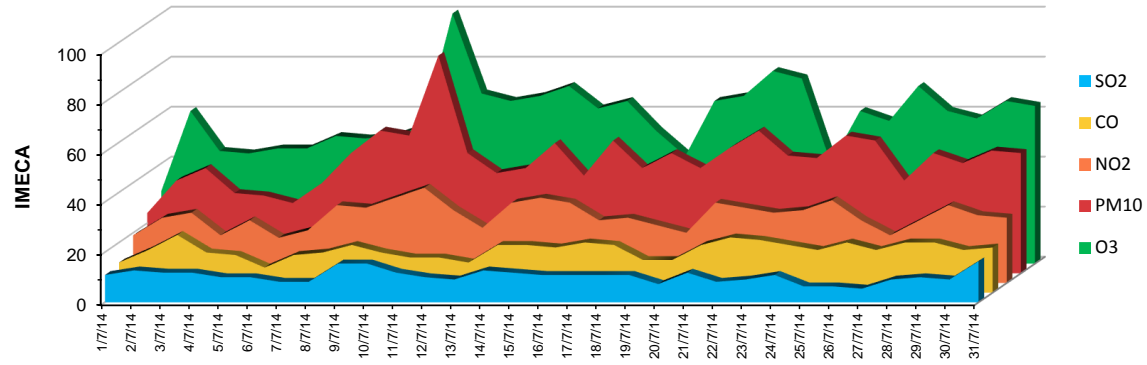

Julio 2014