



Contaminantes en la Zona Metropolitana del Valle de Toluca  
Máximo IMECA  
JUNIO 2014

FECHA	PM <sub>10</sub>	O <sub>3</sub>	NO <sub>2</sub>	CO	SO <sub>2</sub>	MAXIMO	CONTAMINANTE	EST.	ZONA
01/06/2014	38	62	20	17	8	62	O3	SC	NORTE
02/06/2014	55	60	31	17	9	60	O3	CB	SUR
03/06/2014	62	69	30	20	11	69	O3	CB	SUR
04/06/2014	46	51	21	19	10	51	O3	SC	NORTE
05/06/2014	52	55	17	20	11	55	O3	CB	SUR
06/06/2014	41	46	14	16	9	46	O3	CB	SUR
07/06/2014	46	46	16	19	9	46	PM10, O3	AP, SC	NORTE
08/06/2014	38	53	19	13	9	53	O3	SC	NORTE
09/06/2014	49	41	15	17	12	49	PM10		NO EXISTE
10/06/2014	55	72	20	15	15	72	O3	CB	SUR
11/06/2014	41	44	25	21	17	44	O3	SC	NORTE
12/06/2014	56	76	26	20	18	76	O3	CB	SUR
13/06/2014	60	122	31	19	15	122	O3	CB	SUR
14/06/2014	60	95	27	18	7	95	O3	CB	SUR
15/06/2014	64	77	18	15	7	77	O3	CB	SUR
16/06/2014	91	101	27	21	12	101	O3	CB, SC	SUR, NORTE
17/06/2014	41	69	26	17	18	69	O3	SC	NORTE
18/06/2014	55	70	29	20	11	70	O3	SC	NORTE
19/06/2014	49	59	22	18	15	59	O3	SC	NORTE
20/06/2014	45	49	23	22	7	49	O3	SC	NORTE
21/06/2014	39	55	20	14	6	55	O3	SC	NORTE
22/06/2014	41	75	20	11	6	75	O3	CB	SUR
23/06/2014	47	55	24	21	7	55	O3	SC	NORTE
24/06/2014	39	65	25	15	11	65	O3	SC	NORTE
25/06/2014	21	40	24	13	11	40	O3	SC	NORTE
26/06/2014	26	37	16	14	12	37	O3	SC	NORTE
27/06/2014	32	35	16	15	7	35	O3	SC	NORTE
28/06/2014	47	42	14	9	6	47	PM10	AP	NORTE
29/06/2014	33	40	18	11	7	40	O3	SC	NORTE
30/06/2014	14	25	14	13	6	25	O3	SC	NORTE
MAXIMO	91	122	31	22	18	122			
PROMEDIO	46	60	22	17	10	60			
MINIMO	14	25	14	9	6	6			

DFN	0	2	0	0	0	2
DDN	30	28	30	30	30	28

ZONA METROPOLITANA DEL VALLE DE TOLUCA (ZMVT)

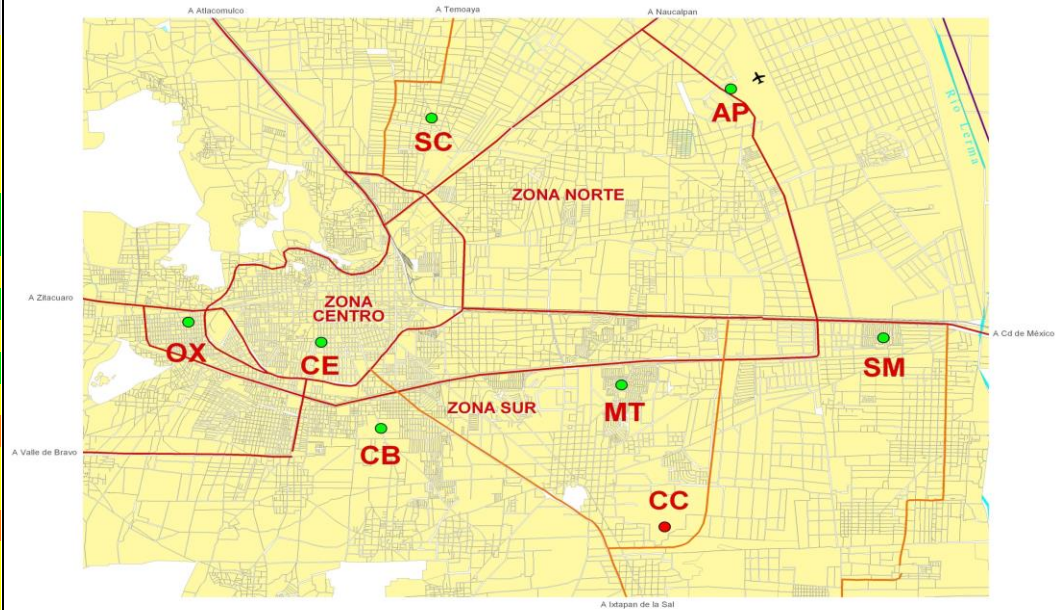

ESCALA IMECA

IMECA	CALIDAD DEL AIRE	NO. DIAS	La calidad del aire es:
0 - 50	BUENA	11	Adecuada para llevar a cabo actividades al aire libre
51 - 100	REGULAR	17	Se pueden llevar a cabo actividades al aire libre. Posibles molestias en niños, adultos mayores y personas con enfermedades
101 - 150	MALA	2	Causante de efectos adversos a la salud en la población, en particular los niños y los adultos mayores con enfermedades respiratorias como el asma o del corazón.
151 - 200	MUY MALA	0	Causante de mayores efectos adversos a la salud en la población en general, en particular los niños y los adultos mayores con enfermedades respiratorias como el asma o del corazón.
>200	EXTREMADAMENTE MALA	0	Causante de mayores efectos adversos a la salud de la población en general. Se pueden presentar complicaciones graves en los niños y los adultos mayores con enfermedades respiratorias como el asma o del corazón.
TOTAL/MES		30	



Contaminantes en la Zona Metropolitana del Valle Toluca  
Máximo IMECA

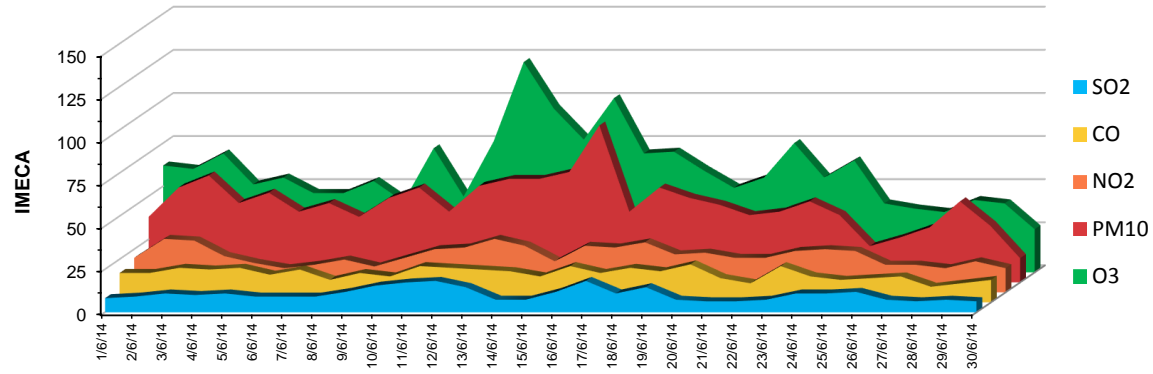

Junio 2014