



Contaminantes en la Zona Metropolitana del Valle de Toluca
Máximo IMECA
MARZO 2015

FECHA	PM ₁₀	O ₃	NO ₂	CO	SO ₂	MAXIMO	CONTAMINANTE	EST.	ZONA
01/03/2015	113	109	31	21	6	113	PM10	SC	NORTE
02/03/2015	120	63	39	26	8	120	PM10	SC	NORTE
03/03/2015	112	103	38	26	8	112	PM10	SC	NORTE
04/03/2015	112	105	36	28	8	112	PM10	SC	NORTE
05/03/2015	112	96	32	23	8	112	PM10	SC	NORTE
06/03/2015	117	88	33	30	8	117	PM10	SC	NORTE
07/03/2015	105	57	33	26	6	105	PM10	SC	NORTE
08/03/2015	103	46	24	21	7	103	PM10	SC	NORTE
09/03/2015	109	67	38	28	9	109	PM10	SC	NORTE
10/03/2015	97	29	27	25	6	97	PM10	SM	SUR
11/03/2015	50	30	28	24	7	50	PM10	AP	NORTE
12/03/2015	50	26	20	16	6	50	PM10	OX	CENTRO
13/03/2015	80	29	30	21	7	80	PM10	SC	NORTE
14/03/2015	37	24	19	18	7	37	PM10	SC	NORTE
15/03/2015	31	20	18	15	7	31	PM10	SC	NORTE
16/03/2015	42	29	20	14	7	42	PM10	SC	NORTE
17/03/2015	64	30	22	18	7	64	PM10	SC	NORTE
18/03/2015	93	33	26	23	7	93	PM10	AP	NORTE
19/03/2015	94	40	29	30	8	94	PM10	AP	NORTE
20/03/2015	101	36	28	29	9	101	PM10	AP	NORTE
21/03/2015	95	37	27	31	8	95	PM10	SC	NORTE
22/03/2015	80	51	23	23	8	80	PM10	SC	NORTE
23/03/2015	96	34	24	25	9	96	PM10	SC	NORTE
24/03/2015	77	55	29	24	7	77	PM10	AP	NORTE
25/03/2015	83	55	27	29	7	83	PM10	AP	NORTE
26/03/2015	103	44	28	28	10	103	PM10	AP	NORTE
27/03/2015	104	43	32	31	7	104	PM10	AP	NORTE
28/03/2015	75	36	24	26	7	75	PM10	AP	NORTE
29/03/2015	41	39	25	20	5	41	PM10	SC	NORTE
30/03/2015	97	53	31	28	6	97	PM10	AP	NORTE
31/03/2015	93	76	35	29	6	93	PM10	AP	NORTE
MAXIMO	120	109	39	31	10	120			
PROMEDIO	87	51	28	24	8	87			
MINIMO	31	20	18	14	5	5			

DFN	12	3	0	0	0	12
DDN	19	28	31	31	31	19

ZONA METROPOLITANA DEL VALLE DE TOLUCA (ZMVT)

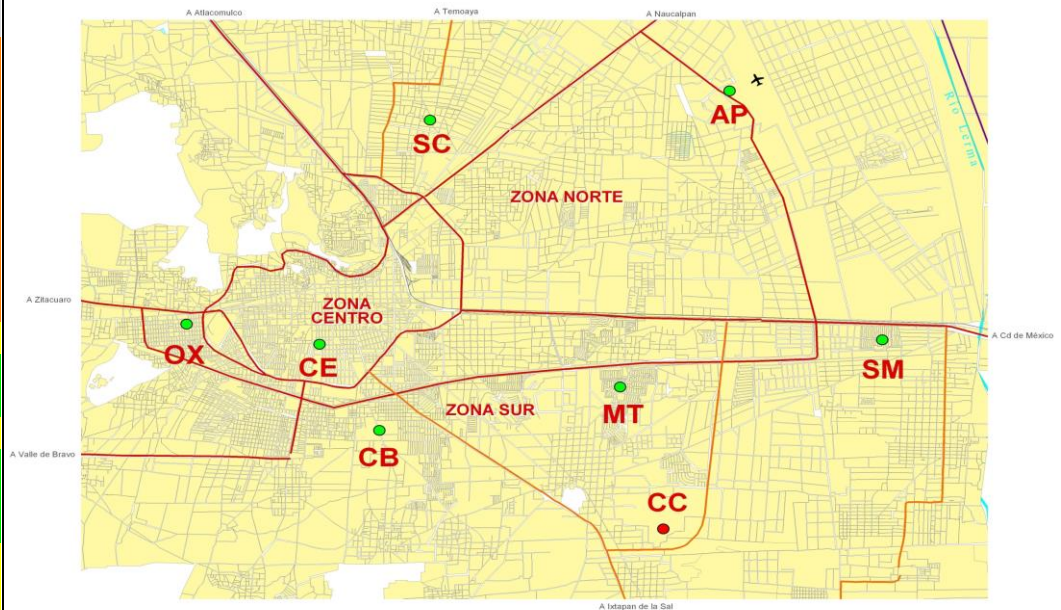

ESCALA IMECA

IMECA	CALIDAD DEL AIRE	NO. DIAS	La calidad del aire es:
0 - 50	BUENA	6	Adecuada para llevar a cabo actividades al aire libre
51 - 100	REGULAR	13	Se pueden llevar a cabo actividades al aire libre. Posibles molestias en niños, adultos mayores y personas con enfermedades
101 - 150	MALA	12	Causante de efectos adversos a la salud en la población, en particular los niños y los adultos mayores con enfermedades respiratorias como el asma o del corazón.
151 - 200	MUY MALA	0	Causante de mayores efectos adversos a la salud en la población en general, en particular los niños y los adultos mayores con enfermedades respiratorias como el asma o del corazón.
>200	EXTREMADAMENTE MALA	0	Causante de mayores efectos adversos a la salud de la población en general. Se pueden presentar complicaciones graves en los niños y los adultos mayores con enfermedades respiratorias como el asma o del corazón.
TOTAL/MES		31	



Contaminantes en la Zona Metropolitana del Valle Toluca
Máximo IMECA

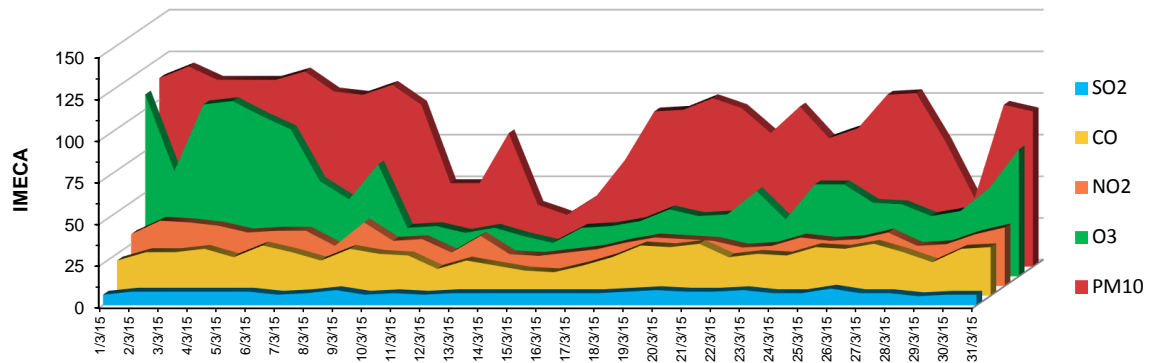

Marzo 2015