



Contaminantes en la Zona Metropolitana del Valle de Toluca

Máximo IMECA

MAYO 2014

FECHA	PM ₁₀	O ₃	NO ₂	CO	SO ₂	MAXIMO	CONTAMINANTE	EST.	ZONA
01/05/2014	63	74	27	17	5	74	O3	SC	NORTE
02/05/2014	76	56	33	19	5	76	PM10	SC	NORTE
03/05/2014	82	62	28	19	6	82	PM10	SC	NORTE
04/05/2014	69	55	25	14	5	69	PM10	SC	NORTE
05/05/2014	63	67	37	19	9	67	O3	SC	NORTE
06/05/2014	80	77	38	26	11	80	PM10	AP	NORTE
07/05/2014	48	52	29	20	10	52	O3	OX	CENTRO
08/05/2014	32	41	27	20	8	41	O3	OX	CENTRO
09/05/2014	56	65	35	28	7	65	O3	CB	SUR
10/05/2014	51	73	33	19	5	73	O3	SC	NORTE
11/05/2014	43	65	23	16	5	65	O3	OX	CENTRO
12/05/2014	56	74	26	18	9	74	O3	CB	SUR
13/05/2014	67	54	27	20	9	67	PM10	SC	NORTE
14/05/2014	59	75	23	14	5	75	O3	CB	SUR
15/05/2014	66	67	32	14	9	67	O3	CB	SUR
16/05/2014	94	82	36	22	7	94	PM10	AP	NORTE
17/05/2014	76	75	37	20	11	76	PM10	SC	NORTE
18/05/2014	64	73	28	14	7	73	O3	SC	NORTE
19/05/2014	101	68	45	20	14	101	PM10	SC	NORTE
20/05/2014	102	71	44	21	15	102	PM10	SC	NORTE
21/05/2014	81	81	30	19	15	81	PM10, O3	SC, CB	NORTE, SUR
22/05/2014	68	82	31	19	12	82	O3	SC	NORTE
23/05/2014	47	71	31	17	7	71	O3	SC	NORTE
24/05/2014	55	74	30	18	6	74	O3	SC	NORTE
25/05/2014	29	58	18	11	5	58	O3	SC	NORTE
26/05/2014	53	67	36	20	11	67	O3	SC	NORTE
27/05/2014	49	86	31	20	11	86	O3	SC	NORTE
28/05/2014	42	63	31	17	15	63	O3	SM, SC	SUR, NORTE
29/05/2014	51	77	28	18	10	77	O3	SC	NORTE
30/05/2014	58	78	40	21	8	78	O3	SC	NORTE
31/05/2014	49	62	25	23	10	62	O3	SC	NORTE
MAXIMO	102	86	45	28	15	102			
PROMEDIO	62	69	31	19	9	73			
MINIMO	29	41	18	11	5	5			

DFN	2	0	0	0	0	2
DDN	29	31	31	31	31	29

ZONA METROPOLITANA DEL VALLE DE TOLUCA (ZMVT)

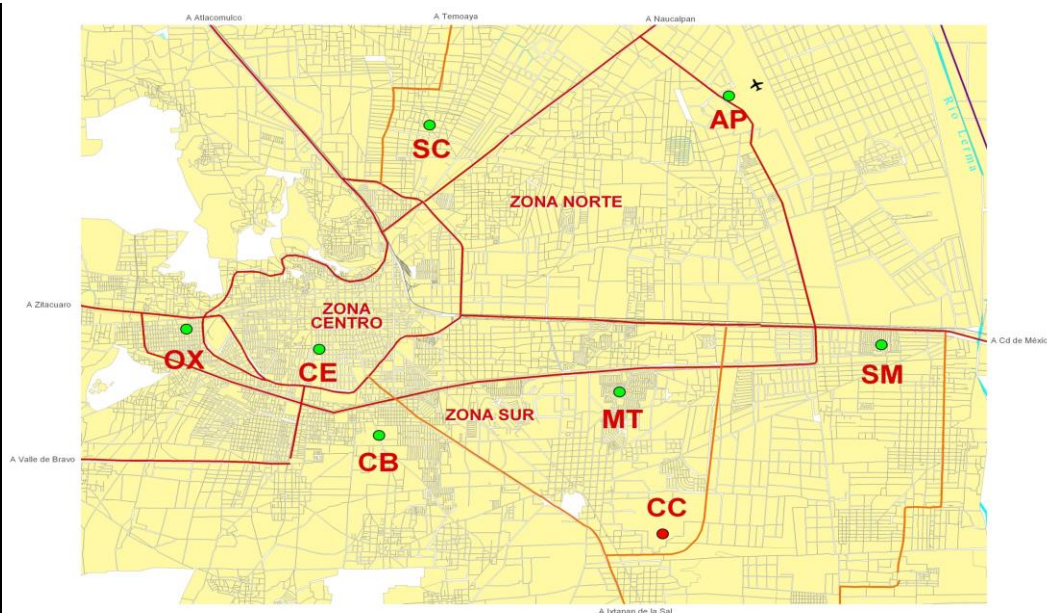

ESCALA IMECA

IMECA	CALIDAD DEL AIRE	NO. DIAS	La calidad del aire es:
0 - 50	BUENA	1	Adecuada para llevar a cabo actividades al aire libre
51 - 100	REGULAR	28	Se pueden llevar a cabo actividades al aire libre. Posibles molestias en niños, adultos mayores y personas con enfermedades
101 - 150	MALA	2	Causante de efectos adversos a la salud en la población, en particular los niños y los adultos mayores con enfermedades respiratorias como el asma o del corazón.
151 - 200	MUY MALA	0	Causante de mayores efectos adversos a la salud en la población en general, en particular los niños y los adultos mayores con enfermedades respiratorias como el asma o del corazón.
>200	EXTREMADAMENTE MALA	0	Causante de mayores efectos adversos a la salud de la población en general. Se pueden presentar complicaciones graves en los niños y los adultos mayores con enfermedades respiratorias como el asma o del corazón.
TOTAL/MES		31	



Contaminantes en la Zona Metropolitana del Valle Toluca
Máximo IMECA

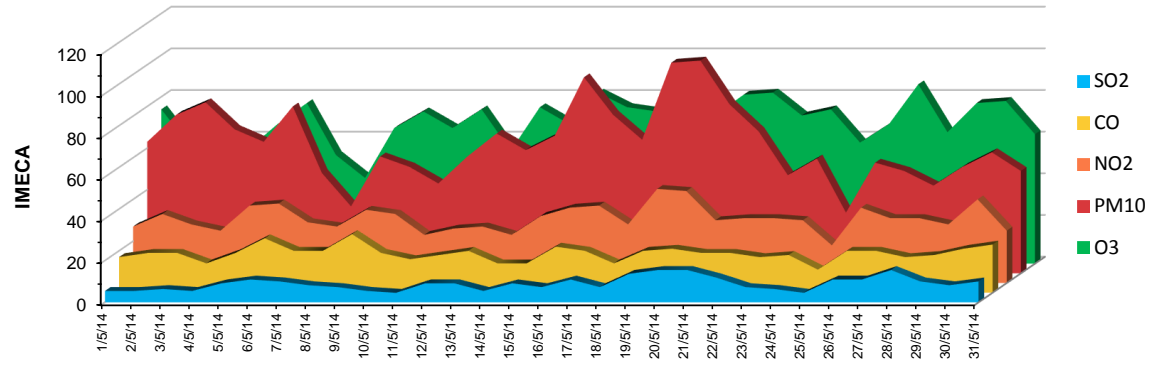

Mayo 2014