



Contaminantes en la Zona Metropolitana del Valle de Toluca
Máximo IMECA
NOVIEMBRE 2014

FECHA	PM ₁₀	O ₃	NO ₂	CO	SO ₂	MAXIMO	CONTAMINANTE	EST.	ZONA
01/11/2014	76	37	27	20	7	76	PM10	SC	NORTE
02/11/2014	70	47	21	11	7	70	PM10	AP	NORTE
03/11/2014	107	73	36	22	9	107	PM10	AP	NORTE
04/11/2014	111	26	33	24	7	111	PM10	SC	NORTE
05/11/2014	104	28	28	21	7	104	PM10	AP	NORTE
06/11/2014	102	45	30	19	8	102	PM10	AP	NORTE
07/11/2014	107	45	38	22	8	107	PM10	AP	NORTE
08/11/2014	95	25	25	22	8	95	PM10	AP	NORTE
09/11/2014	73	34	18	17	13	73	PM10	AP	NORTE
10/11/2014	107	28	25	20	8	107	PM10	MT	SUR
11/11/2014	80	24	23	18	7	80	PM10	CB	SUR
12/11/2014	73	19	20	23	6	73	PM10	AP	NORTE
13/11/2014	109	36	33	24	9	109	PM10	MT	SUR
14/11/2014	102	34	31	19	8	102	PM10	MT	SUR
15/11/2014	83	34	26	20	7	83	PM10	AP	NORTE
16/11/2014	75	41	21	19	5	75	PM10	MT	SUR
17/11/2014	68	31	25	16	5	68	PM10	SC	NORTE
18/11/2014	102	22	26	29	7	102	PM10	AP	NORTE
19/11/2014	105	34	39	28	10	105	PM10	AP	NORTE
20/11/2014	79	29	26	22	7	79	PM10	AP, SC	NORTE
21/11/2014	90	26	28	24	7	90	PM10	AP	NORTE
22/11/2014	99	29	30	25	7	99	PM10	AP	NORTE
23/11/2014	61	61	20	17	6	61	PM10, O3	AP, SC	NORTE
24/11/2014	104	38	37	27	8	104	PM10	AP	NORTE
25/11/2014	113	29	26	26	7	113	PM10	AP	NORTE
26/11/2014	103	43	32	25	7	103	PM10	SC	NORTE
27/11/2014	116	41	40	30	11	116	PM10	AP	NORTE
28/11/2014	106	31	36	20	9	106	PM10	AP	NORTE
29/11/2014	109	44	36	28	10	109	PM10	AP	NORTE
30/11/2014	106	39	38	27	7	106	PM10	AP	NORTE
MAXIMO	116	73	40	30	13	116			
PROMEDIO	95	36	29	22	8	95			
MINIMO	61	19	18	11	5	5			

DFN	17	0	0	0	0	17
DDN	13	30	30	30	30	13

ZONA METROPOLITANA DEL VALLE DE TOLUCA (ZMVT)

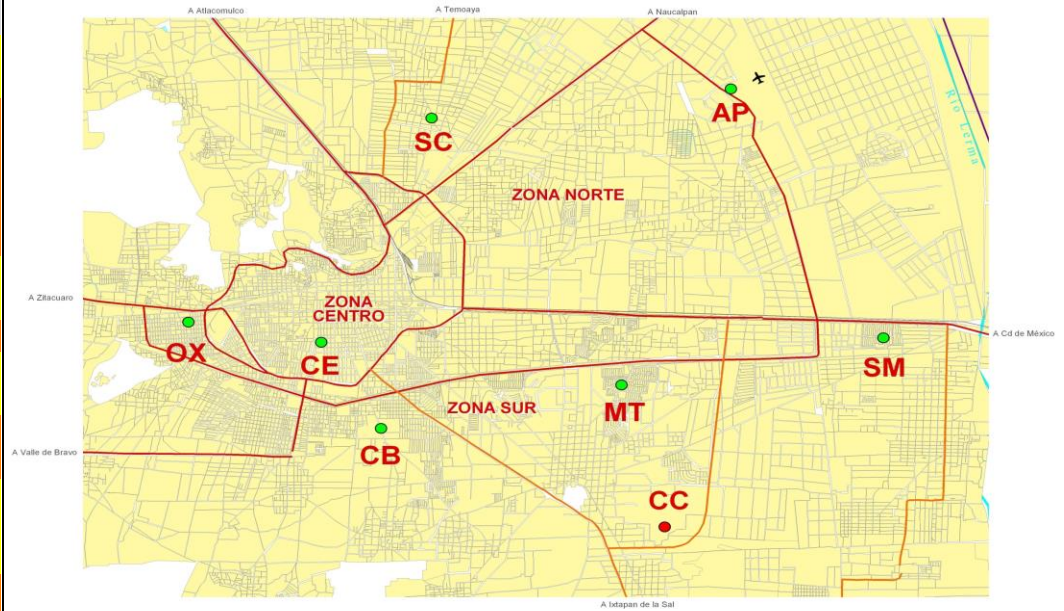

ESCALA IMECA

IMECA	CALIDAD DEL AIRE	NO. DIAS	La calidad del aire es:
0 - 50	BUENA	0	Adecuada para llevar a cabo actividades al aire libre
51 - 100	REGULAR	13	Se pueden llevar a cabo actividades al aire libre. Posibles molestias en niños, adultos mayores y personas con enfermedades
101 - 150	MALA	17	Causante de efectos adversos a la salud en la población, en particular los niños y los adultos mayores con enfermedades respiratorias como el asma o del corazón.
151 - 200	MUY MALA	0	Causante de mayores efectos adversos a la salud en la población en general, en particular los niños y los adultos mayores con enfermedades respiratorias como el asma o del corazón.
>200	EXTREMADAMENTE MALA	0	Causante de mayores efectos adversos a la salud de la población en general. Se pueden presentar complicaciones graves en los niños y los adultos mayores con enfermedades respiratorias como el asma o del corazón.
TOTAL/MES		30	



Contaminantes en la Zona Metropolitana del Valle Toluca
Máximo IMECA

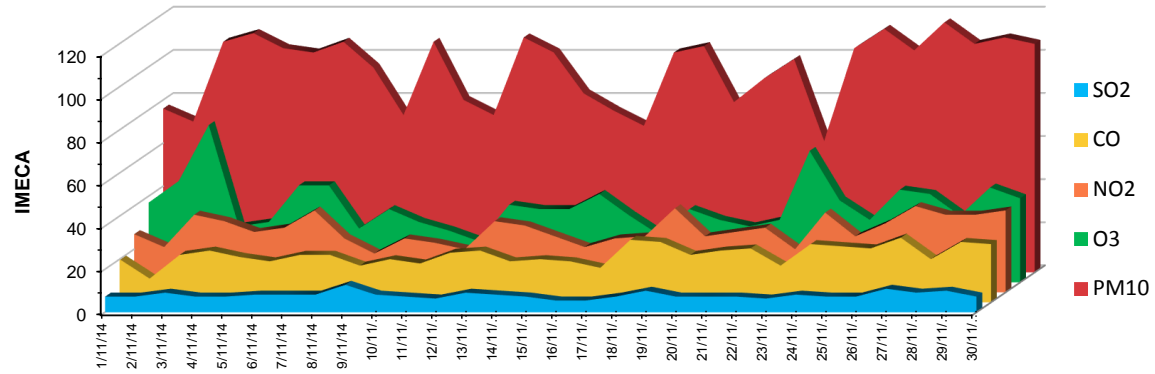

Noviembre 2014