



Contaminantes en la Zona Metropolitana del Valle de Toluca

Máximo IMECA

OCTUBRE 2014

FECHA	PM ₁₀	O ₃	NO ₂	CO	SO ₂	MAXIMO	CONTAMINANTE	EST.	ZONA
01/10/2014	51	35	21	18	11	51	PM10	AP	NORTE
02/10/2014	43	34	17	17	11	43	PM10	AP	NORTE
03/10/2014	35	38	32	22	7	38	O3	CB	SUR
04/10/2014	40	50	22	21	7	50	O3	SC	NORTE
05/10/2014	38	36	20	18	6	38	PM10	AP	NORTE
06/10/2014	67	35	24	22	7	67	PM10	AP	NORTE
07/10/2014	51	55	21	21	7	55	O3	SM	SUR
08/10/2014	64	71	28	22	12	71	O3	SC	NORTE
09/10/2014	51	55	25	19	9	55	O3	SC	NORTE
10/10/2014	58	56	33	20	9	58	PM10	AP	NORTE
11/10/2014	66	63	29	23	9	66	PM10	AP	NORTE
12/10/2014	48	54	22	17	7	54	O3	SC	NORTE
13/10/2014	78	68	34	29	8	78	PM10	AP	NORTE
14/10/2014	65	43	26	26	9	65	PM10	AP	NORTE
15/10/2014	65	59	28	24	12	65	PM10	AP	NORTE
16/10/2014	80	53	31	29	18	80	PM10	AP	NORTE
17/10/2014	59	64	22	21	10	64	O3	SC	NORTE
18/10/2014	58	21	24	22	9	58	PM10	AP	NORTE
19/10/2014	44	24	18	20	8	44	PM10	AP	NORTE
20/10/2014	97	28	24	24	11	97	PM10	AP	NORTE
21/10/2014	72	31	21	21	7	72	PM10	AP	NORTE
22/10/2014	87	36	24	24	9	87	PM10	SC	NORTE
23/10/2014	79	38	23	26	9	79	PM10	AP	NORTE
24/10/2014	89	36	21	23	9	89	PM10	SC	NORTE
25/10/2014	95	46	28	23	9	95	PM10	AP	NORTE
26/10/2014	75	67	30	15	14	75	PM10	SC	NORTE
27/10/2014	106	92	36	22	12	106	PM10	AP	NORTE
28/10/2014	106	96	42	20	10	106	PM10	SC	NORTE
29/10/2014	114	47	39	24	14	114	PM10	SC	NORTE
30/10/2014	107	43	42	25	15	107	PM10	SC	NORTE
31/10/2014	102	41	26	25	8	102	PM10	AP	NORTE
MAXIMO	114	96	42	29	18	114			
PROMEDIO	71	49	27	22	10	72			
MINIMO	35	21	17	15	6	6			

DFN	5	0	0	0	0	5
DDN	26	31	31	31	31	26

ZONA METROPOLITANA DEL VALLE DE TOLUCA (ZMVT)

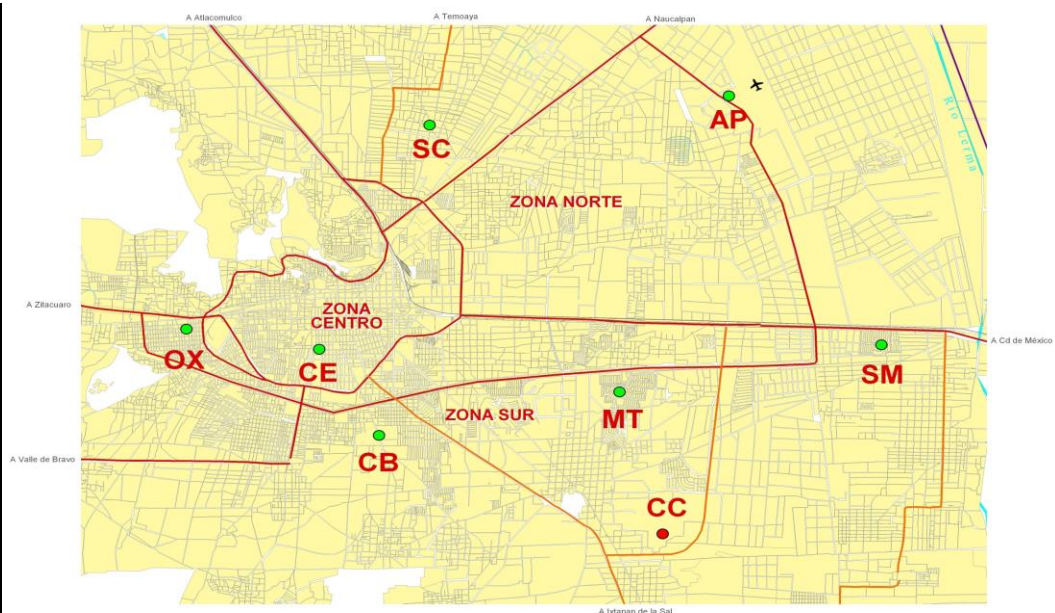

ESCALA IMECA

IMECA	CALIDAD DEL AIRE	NO. DIAS	La calidad del aire es:
0 - 50	BUENA	5	Adecuada para llevar a cabo actividades al aire libre
51 - 100	REGULAR	21	Se pueden llevar a cabo actividades al aire libre. Posibles molestias en niños, adultos mayores y personas con enfermedades
101 - 150	MALA	5	Causante de efectos adversos a la salud en la población, en particular los niños y los adultos mayores con enfermedades respiratorias como el asma o del corazón.
151 - 200	MUY MALA	0	Causante de mayores efectos adversos a la salud en la población en general, en particular los niños y los adultos mayores con enfermedades respiratorias como el asma o del corazón.
>200	EXTREMADAMENTE MALA	0	Causante de mayores efectos adversos a la salud de la población en general. Se pueden presentar complicaciones graves en los niños y los adultos mayores con enfermedades respiratorias como el asma o del corazón.
TOTAL/MES		31	



Contaminantes en la Zona Metropolitana del Valle Toluca
Máximo IMECA

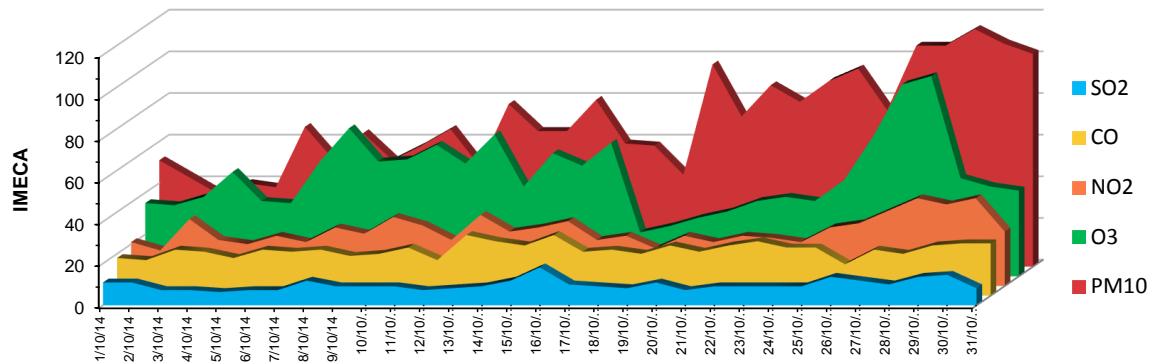

Octubre 2014